

Gemeindeblättle *Niederlauer*



+ + informationen + + informationen + + informationen + +



April 2016

84. Ausgabe





Für
Bauherren,
Käufer und
Renovierer

„Die eigenen vier Wände.“

Jeder Mensch hat etwas, das ihn antreibt.

Dr. Jörg Geier und
Sabine Wenzel-Geier
aus Bad Neustadt

Wir machen den Weg frei.

Zu Hause in der Region - Paket

Profitieren Sie vom 01.02.2016 bis 31.05.2016 von den exklusiven Vorteilen:

1. Flexibilität durch kostenfreie Sondertilgungsoption
2. Zwölf Monate keine Bereitstellungsprovision
3. Gratis Ratgeber für Ihr Zuhause
4. Geschenkprämie Bausparkasse Schwäbisch Hall
5. Geschenkprämie R+V Versicherung

Informieren Sie sich in einer unserer Filialen!

Volksbank Raiffeisenbank
Rhön-Grabfeld eG



Inhaltsverzeichnis

Öffnungszeiten:		
Aus der Gemeinde Niederlauer	Seite	5
Öffnungszeiten der Ämter in Bad Neustadt	Seite	7
Öffnungszeiten der VG Bad Neustadt	Seite	9
Terminankündigungen:		
Abfallkalender	Seite	11
Rentensprechtag der Deutschen Rentenversicherung	Seite	12
Veranstaltungskalender	Seite	34-35
Markttermine	Seite	15
Abend der Nationalitäten	Seite	29
Spinnstubentreff	Seite	19
Seniorenachmittage in Niederlauer	Seite	19
Überprüfung von Feuerlöschern	Seite	43
Allgemeines:		
Aus dem Gemeinderat	Seite	13-16
Bildstöcke prägen die fränkische Flur	Seite	61
Übertragung Fußball EM	Seite	27
Gebührenauszug aus dem Pass-, Melde- und Gewerbeamt	Seite	33
Einreichen von Bauanträgen	Seite	41
Meldung von Geschossflächenveränderungen	Seite	43
Gruppenstunde in Unter- und Oberebersbach	Seite	50-51
Gebührenauszug aus dem Pass-, Melde- und Gewerbeamt	Seite	33
Info zum Borkenkäfer	Seite	49
Ministranten binden Palmsträußchen	Seite	55
Rattennachwuchs - Toilette ist kein Abfalleimer.docx	Seite	36-37
Rücksichtnahme zwischen Hund und Mensch	Seite	21
Walpurgisnacht	Seite	53
Wetterregeln	Seite	25
Winterimpressionen	Seite	66
Kindergarten:		
Kindergarten Niederlauer	Seite	38
Kindergarten Unterebersbach	Seite	39
Aus den Vereinen:		
Vereinsliste	Seite	56-57
Turmschützen Niederlauer	Seite	44
Sportverein Niederlauer	Seite	46-48
Kegelverein Niederlauer	Seite	65
Musik Unter- und Oberebersbach	Seite	23
Freiwillige Feuerwehr Niederlauer	Seite	31
Kirchliche Nachrichten:		
Aus der Pfarreiengemeinschaft Don Bosco	Seite	58-59
Impressum	Seite	67

Vorwort

Liebe Mitbürgerinnen und Mitbürger,

vor einigen Tagen fanden die Bürgerversammlungen in Oberebersbach und Niederlauer statt. Sie stießen wie immer auf großes Interesse in der Bevölkerung. Ich denke, dass ich auf die Fragen die entsprechend zufriedenstellenden Antworten geben konnte. Von Seiten der Gemeinde werden wir bemüht sein, im Rahmen unserer Möglichkeiten bei den angesprochenen Problemen Abhilfe zu schaffen.

Verständlicherweise war auch die Sanierung des Abwassersystems Gesprächs- und Diskussionsthema. Um eine langfristige und nachhaltige Qualität unserer Abwasserkanäle zu gewährleisten wurden diese vom Abwasserverband untersucht und ein Sanierungskonzept erstellt. Die Maßnahme wird mit Kosten von über 2 Mio. € veranschlagt. Wie ich schon in den Versammlungen angedeutet habe, wird es zu diesem Thema im Laufe des Jahres noch eine separate Informationsveranstaltung für alle Ortsteile in der Sporthalle geben.

Der Gemeinderat hat sich zu dieser Thematik ausführlich informiert und die Alternativen besprochen. Die beiden Alternativen sind eine Finanzierung über laufende Gebühren oder über einmalige Beiträge. Die Gebührenfinanzierung in welche auch die laufende Abschreibung mit einkalkuliert werden muss, würde zu einer deutlichen Erhöhung der Abwassergebühren führen. Diese wären dann über Jahrzehnte von den Verbrauchern zu tragen, womit dauerhaft für eine aktuelle Investition die Nachfolgenerationen belastet würden.

Aus diesem Grund hat der Gemeinderat vor, die gesamte Maßnahme über Beiträge der Grundstückseigentümer zu finanzieren. Es ist geplant, die Umsetzung ab dem Jahr 2018 bis ca. 2022 anzugehen.

Es ist ein eindeutiger Wille des Gemeinderates, die Beitragszahlung für die betroffenen Grundstückseigentümer auf diesen gesamten Zeitraum zu verteilen und so verträglich wie möglich zu gestalten. Das heißt, dass Sie sich schon heute auf die anstehenden Zahlungen einstellen und vorbereiten können. Selbstverständlich werden wir auch bei nachgewiesenen Härtefällen größtmögliche Kulanz zeigen.

Sie können sicher sein, dass dieser Entscheidung lange Überlegungen und Diskussionen vorausgegangen sind. Aus diesem Grunde hoffe ich auch bei Ihnen, liebe Bürgerinnen und Bürger auf das notwendige Verständnis zu treffen.

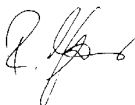

Richard Knaier
1. Bürgermeister

Aus der Gemeinde Niederlauer

Niederlauer: Montag, 18.00 - 19.00 Uhr

Gemeindehaus Niederlauer	09771/68070
Fax	09771/68072
Bauhof Niederlauer	09771/97824
Bereitschaftsdienst	
Wasserversorgungsanlage	09771/6354750



Oberebersbach: Montag, 19.00 - 19.30 Uhr

Gemeinschaftshaus Oberebersbach 09708/1022

Unterebersbach: Montag, 19.30 - 20.00 Uhr

Gemeindehaus Unterebersbach 09708/6650

Selbstverständlich steht Ihnen der 1. Bürgermeister auch außerhalb der offiziellen Amtsstunden gerne zur Verfügung. (Tel. 09771/7412)

Besuchen Sie uns auf unserer Internetseite: www.niederlauer.de

DJK - Donnerstags - Treff

Wandern
Radfahren
Schwimmen



Mit Beginn der Sommerzeit, beginnt auch wieder der DJK - Donnerstags -Treff Unter - Oberebersbach seine Freiluftaktivitäten mit:

Wandern - Radfahren - Schwimmen

Jeden Donnerstag ab 18.00 kann man sich in der Gruppe aktiv beteiligen.

Jeder ist zu den sportlichen Aktivitäten willkommen - ohne Altersbegrenzung.

Unser Motto gilt seit 25 Jahren immer noch: **Mitmachen ist alles**

Das aktuelle Programm könnt ihr im Infokasten oder Tageszeitung entnehmen.

Auftakt ist am Donnerstag den **31. März 2016** mit einer Wanderung nach Steinach.

Gruß - Thomas Gundalach

Qualität vom Fachmarkt – – weil Preis und Leistung stimmen

Besuchen Sie unsere große Ausstellung.

Holzland Niemeyer, Ihr Partner für:



**Parkett und
Fertigparkett
Kork
Decken, Möbel**



**Balkone u.
Vordächer
Gartenhäuser
Spielgeräte**



**Lacke
Osmo-Farben
Furniere
Saunen
Sonnenschirme**



**Weber-Grills
Garten-
accessoires
Laminat**

**Massivholzdielen
Türen**

**Holz f. den
Außenbereich
Gartenmöbel**

**Carports
Edelstahl-
briefkästen**

**Edelstahl-
leuchten**

**Profilholz
Schnittholz**

**Wärmekabinen
Markisen**

**Holz im Garten
Terracotta**

u.v.m.



Neue, große Gartenwelt – Ausstellung mit Ideen und Ambiente

Öffnungszeiten:

Mo.–Fr. 9.00–18.00 Uhr

Do. 9.00–20.00 Uhr

Sa. 9.00–13.00 Uhr

Täglich außer Samstag

12.00–12.45 Uhr Mittagspause.

**Holzland[®]
Niemeyer**

97618 Niederlauer
Im Gewerbegebiet
Brückenstraße 4a
Telefon: 0 97 71/61 88 0
Telefax: 0 97 71/61 88 13

Internet:
www.niemeyer-horst.de

Öffnungszeiten der Ämter in Bad Neustadt

Landratsamt, Spörleinstraße 11

Montag bis Donnerstag	08.00 bis 12.30 Uhr
Freitag	08.00 bis 13.00 Uhr
Dienstag und Donnerstag	13.30 bis 16.00 Uhr
Telefonnummer: 09771/94-0	

Internet: www.rhoen.saale.net

E-Mail: lra@rhoen-grabfeld.de

Zulassungsstelle/Führerscheinstelle, Siemensstraße 10

Montag bis Donnerstag	08.00 bis 12.00 Uhr
Freitag	08.00 bis 12.30 Uhr
Dienstag und Donnerstag	13.30 bis 15.30 Uhr
Telefonnummer: 09771/94-610	

Finanzamt, Meininger Straße 39

Montag bis Mittwoch	8.00 bis 13.00 Uhr
Donnerstag	8.00 bis 17.00 Uhr
Freitag	8.00 bis 13.00 Uhr
Telefonnummer: 09771/9104-0	

Standesamt, Rathausgasse 2

Montag, Dienstag, Donnerstag, Freitag	08.00 bis 12.00 Uhr
Mittwoch	08.00 bis 13.30 Uhr
Montag und Dienstag	14.00 bis 16.00 Uhr
Donnerstag	14.00 bis 18.00 Uhr
Telefonnummer: 09771/9106-130	

Jobcenter, Roßmarktstraße 40

Montag bis Freitag	08.00 bis 12.30 Uhr
Donnerstag	13.30 bis 16.00 Uhr
Telefonnummer: 09771/6364789	

Information für Landwirte

Beim neuen Baugebiet Mühlweg III kann im Juni überschüssiger Mutterboden abgegeben werden. Interessenten möchten sich bitte beim 1. Bürgermeister melden.



lohi
Das lohnt sich.

Unsere Steuern machen Profis.

Vorteile für Familien nutzen.

Lohnsteuerhilfe Bayern e. V.
Neulandstraße 8 · 97618 Hohenroth

Telefon: 09771 636397-0
www.lohi.de/hohenroth

Wir zeigen Arbeitnehmern, Rentnern und Pensionären - im Rahmen einer Mitgliedschaft begrenzt nach § 4 Nr. 11 StBerG - alle Möglichkeiten auf, Steuervorteile zu nutzen.

Öffnungszeiten der Verwaltungsgemeinschaft Bad Neustadt

Verwaltungsgemeinschaft Bad Neustadt a. d. Saale	
Bürgerbüro	Tel. 61 60 70
Öffnungszeiten:	
Montag und Dienstag	8.00 bis 16.30 Uhr
Mittwoch und Freitag	8.00 bis 12.30 Uhr
Donnerstag	8.00 bis 17.30 Uhr
Verwaltung	Tel. 61 60 0
Öffnungszeiten	
Montag bis Freitag	8.00 bis 12.30 Uhr
Dienstag	14.00 bis 16.30 Uhr
Donnerstag	14.00 bis 17.30 Uhr
Fax	6160 - 66
Internet	www.bad-neustadt-vgem.de
email	mail@bad-neustadt-vgem.de

TEL.: 0 97 71 / 34 24



M. Müller

Gartenstraße 14
97618 Niederlauer



Schlosserei

- Überdachungen
- Tore — Türen
- Geländer
- Treppen

Nußdorfstraße 1 · 97618 Niederlauer
Telefon (0 97 71) 37 41 · Telefax (0 97 71) 14 22

Abfallkalender

Problemmüllsammlung

Unterebersbach: 20.06.2016 Bushaltestelle 15.55-16.25 Uhr
Oberebersbach: 20.06.2016 Gemeindehaus 16.30-17.00 Uhr

Öffnungszeiten Wertstoffzentrum „Am Aspen“ in Brenzlörentzen:

Dienstag bis Freitag von 13:00 – 17:00 Uhr

Samstag von 09:00 – 12:00 Uhr am 02./16./30.04., 14./28.05., 11./25.06.

Restmüll, Gelber Sack, Biotonne

	April	Mai	Juni
Niederlauer:	01./14./18.	12./27.	09./23.
Ober-/Unterebersbach:	13./17.	11./25.	08./22.

Papiersammlung

Niederlauer:	14.04.	12.05.	09.06.
Ober-/Unterebersbach:	27.04.	25.05.	22.06.

Ausgabestellen für die "Gelben Säcke":

- Niederlauer: Bäckerei Wolf, Mühlstraße 4
- Während der Bürgermeister Sprechstunden im Rathaus NL, UE, OE
- Oberebersbach: Otto Lehnert, Saalestr. 31
- Unterebersbach: Firma Megacell, Palmsbergstraße 3
- Bad Neustadt: Landratsamt, Verwaltungsgemeinschaft, Obi
- Burglauer: Edeka Kraus, Tegut Salz & Hohenroth

Sperrmüll- und Holzabfuhr / Altmetallsammlung

Anmeldung von Sperrmüll beim Landratsamt Bad Neustadt unter:
09771 688482-0 (Montag - Freitag von 08:00-12:30 Uhr)

DAS OSTERFEUER

Das Feuer hat zwar auch im christlichen Glauben eine wichtige Position, wie z. B. als Gott im brennenden Dornbusch Mose erscheint und die 10 Gebote verkündet. Der Osterbrauch des Osterfeuers ging allerdings aus einem heidnischen Brauch hervor: Nach dem kalten Winter sollte im Frühling durch das Feuer die Sonne auf die Erde herabgezogen werden, um die Erde wieder zu wärmen und so ernten zu können.

Rentensprechtag der Deutschen Rentenversicherung in Bad Neustadt

Die gemeinsame örtliche Beratungsstelle in Bad Neustadt a.d. Saale befindet sich im Landratsamt Rhön-Grabfeld, Spörleinstr. 1, Zi.Nr. 130. Hier werden dem Versicherten mit einem Blick in das eigene Rentenkonto detaillierte Informationen angeboten.

Terminvereinbarungen sind erwünscht unter der Tel. 09771/94-0.
Sprechzeit ist jeweils **dienstags von 8.30 bis 12.00 Uhr und von 13.00 bis 15.30 Uhr.**

Auskunfts- und Beratungsstelle Würzburg
Schönbornstraße 4-6, 97070 Würzburg
Tel. 0931/802-0, Fax 0931/802-400

Die Bürger/innen der Verwaltungsgemeinschaft Bad Neustadt a.d. Saale können sich jedoch in allen Angelegenheiten der Rentenversicherung z.B.

- Rentenantragstellung
- Kontenklärungsverfahren
- Beratungen usw.

auch an das Renten- und Sozialamt der VG, Goethestr. 1 wenden.
Termine können unter Tel.: 09771/6160-14 vereinbart werden.

Auto
voll

Neu- und Gebrauchtwagen · EU Fahrzeuge

...DIE WERKSTATT FÜR ALLE

An der Bahn 9 · 97618 Niederlauer

An der B 19 Gewerbegebiet Niederlauer

Telefon (0 97 71) 99 51 99, (01 71) 2 85 96 09

Telefax (0 97 71) 99 57 99

Internet: www.auto-voll.de • E-Mail: auto-voll@t-online.de

Bebauungsplan „ Sondergebiet Pferdehaltung für therapeutisches Reiten“ Niederlauer



Das Bebauungsplanaufstellungsverfahren für das „ Sondergebiet Pferdehaltung für therapeutisches Reiten“, Niederlauer im Bereich der Riedstraße ist abgeschlossen. In dem Bebauungsplan wurde auf den Grundstücken Fl. Nr. 507 und 509/1, Gemarkung Niederlauer ein Sondergebiet für Pferdehaltung und für therapeutisches Reiten sowie eine private Grünfläche ausgewiesen.

Kommunale Verkehrsüberwachung – Entwicklung der Geschwindigkeitsverstöße

In der Gemeinde Niederlauer wird seit 2011 eine kommunale Verkehrsüberwachung des fließenden Verkehrs durchgeführt. Durch die Geschwindigkeitsmessungen konnte die Anzahl der Geschwindigkeitsüberschreitungen seit 2013 jährlich reduziert werden. Trotzdem kann man mit dem Ergebnis noch nicht zufrieden sein, weshalb die Geschwindigkeitsüberwachungen zum Schutze der Anlieger fortgesetzt werden. Die Verkehrsteilnehmer werden erneut dringlich gebeten ihr Fahrverhalten und ihre Fahrtgeschwindigkeit an die örtlichen Gegebenheiten anzupassen.

Neugewählte Feuerwehrkommandanten

In allen Ortsteilen wurden die Feuerwehrkommandanten und deren Stellvertreter mit folgendem Ergebnis neu gewählt:

- | | |
|-----------------|--|
| Niederlauer: | 1. Kommandant Sebastian Müller
2. Kommandant Thorsten Trenk |
| Oberebersbach: | 1. Kommandant Alexander Benkert
2. Kommandant Markus Wehner |
| Unterebersbach: | 1. Kommandant Klaus Dünisch |

Der Gemeinderat hat alle Gewählten bestätigt und für die Übernahme dieser verantwortungsvollen Aufgaben gedankt.

Bauanträge

Im Gemeinderat wurden im 1. Quartal 2016 zwei Bauanträge zum Neubau von Einfamilienhäusern behandelt.

Einrichtung von Hotspots mit „BayernWLAN“

Das Bayer. Staatsministerium der Finanzen, für Landesentwicklung und Heimat will mit „BayernWLAN“ bis 2020 ein dichtes Netz an kostenfreien Hotspots im Freistaat knüpfen. Dazu wurden die Gemeinden aufgefordert, sich an dem Projekt zu beteiligen. Der Freistaat würde pro Kommune die Erst-einrichtungskosten (Verkabelung und Hardware) für zwei kommunale Hotspots übernehmen. Die laufenden Kosten blieben bei der Gemeinde. Vor einer Entscheidung sind neben den laufenden Kosten, der tatsächliche Bedarf, der jeweils geeignete Standort, die Einrichtung in allen Ortsteilen, mögliche Strahlenbelastung, der Jugendschutz und die Datensicherheit zu bedenken. Grundsätzlich ist die Einrichtung von Hotspots keine Gemeindeaufgabe. Der Gemeinderat hat deren Einrichtung zunächst zurückgestellt.

Teilnahme der Gemeinde Niederlauer am Bewerbungsverfahren für das Kommunalinvestitionsprogramm - KIP zur energetischen Sanierung des Gemeindehauses Niederlauer



Das Gemeindehaus in Niederlauer weist in Bezug auf die Wärmedämmung, das vorhandene Heizsystem, die Anordnung der Haustechnik und die Behindertengerechte Erreichbarkeit der verschiedenen Ebenen ganz erhebliche Defizite auf. Diese müssen früher oder später behoben werden. Aus diesem Grunde hat die Gemeinde die Bewerbungsunterlagen für das Kommunalinvestitionsprogramm – KIP für die energetische Sanierung des Gemeindehauses Niederlauer fristgerecht bei der Regierung von Unterfranken eingereicht.

Das Bewerbungsverfahren umfasst im energetischen Teil die Dämmung der Dachfläche, der unteren Gebäudeabschlussfläche, die Verbesserung der Wärmedämmung des Fachwerks durch eine geeignete Innendämmung sowie die Erneuerung der Fassadenfenster. Weiterhin ist geplant eine Gas-Brennwerttherme, energieeffiziente Leuchtmittel und eine kontrollierte Lüftungsanlage mit Wärmerückgewinnung einzubauen. Als ergänzende Maßnahmen werden die Bodenbeläge im Obergeschoss nach Einbringung der Fußbodenheizung und die Dachschrägenverkleidung innen nach Einbringung der Dämmung erneuert.

Zum Abbau von baulichen Barrieren wird der Zugang im Untergeschoss barrierefrei erschlossen und dort eine behindertengerechte Toilettenanlage eingebaut. Es wird ein zentraler Aufzug installiert, der alle drei Nutzungsebenen erschließt.

Der geschätzte Kostenumfang liegt bei ca. 950.000 Euro, wobei die förderfähigen Kosten mit ca. 640.000 € ermittelt wurden. Soweit die Gemeinde zum Zug kommt, wäre mit einem Fördersatz von bis zu 90 % zu rechnen.

Erstattung bzw. Zuschussgewährung für Wasser- und Kanalgebühren für die Kindergärten sowie Sportvereine und Kegelfreunde für den Zeitraum des Jahres 2015

Der Gemeinderat hat die Übernahme der Wasser- und Abwassergebühren durch die Gemeinde Niederlauer in Anerkennung der Vereinsarbeit für das örtliche Gemeinwohl als Zuschuss beschlossen:

Kindergarten Niederlauer	1.127,54 €
Kindergarten Unterebersbach	391,43 €
SV Niederlauer	651,21 €
DJK Unter- und Oberebersbach	544,61 €
Kegelfreunde Niederlauer	456,81 €

Kostenfeststellung für die Umbaumaßnahmen am Kindergarten St. Elisabeth in Unterebersbach

Die Kosten für die Umbaumaßnahmen am Kindergarten St. Elisabeth in Unterebersbach wurden mit 47.371,20 € festgestellt. Der Anteil der Gemeinde Niederlauer beträgt 30.450,27 €, der Anteil der Katholischen Kirchenstiftung Unterebersbach als Eigentümerin des Kindergartengebäudes 16.920,93 €.

Der Kindergartenverein St. Elisabeth Unterebersbach beteiligt sich an den Kosten mit 7.500 €, die jeweils zur Hälfte (3.750 €) der Gemeinde Niederlauer und der Kath. Kirchenstiftung Unterebersbach zur Verfügung gestellt werden. Neben dieser Kostenbeteiligung hat der Kindergartenverein die Materialkosten (Farbe etc.) übernommen und die Anstricharbeiten in Eigenleistung ausgeführt.

Bürgermeister Knaier dankte nochmals dem Kindergartenverein für den finanziellen Beitrag und den persönlichen Einsatz.

Anhebung der Wassergebühren

Der jährliche Aufwand für den Betrieb der Wasserversorgung ist durch notwendige grundlegende Regenerationsmaßnahmen am Brunnen II sowie durch erhebliche Unterhaltungskosten für das Wasserleitungsnetz (Rohrbrüche, neue Schieber und -kreuze, Reparaturen) und Kostensteigerungen im Bereich der Personal- und der Stromkosten gestiegen. Diese Situation führte zuletzt zu einem Defizit. Hinzu kommt die Notwendigkeit von weiteren Verbesserungsmaßnahmen, insbesondere am Wasserleitungsnetz. Eine Anhebung der Wassergebühr wurde deshalb unumgänglich. Sie beträgt ab 01.01.2016 2,10 € pro m³ Trinkwasser. Die Grundgebühr wurde auf 84 € pro m³/Jahr angepasst. Die Staffelung der Grundgebühr mit größeren Nennwerten wird mit dem gleichen Steigerungsverhältnis wie bisher festgesetzt, d. h. Grundgebühr bis 10 m³/Jahr 108 €, bis 16 m³/Jahr 132 €, über 16 m³/Jahr 432 €.

Künftige Betriebsführung des gemeindlichen Bauhofes



Der Gemeinderat hat sich ausführlich damit beschäftigt, ob die Bauhofleistungen künftig weiterhin mit einem eigenen Bauhof, oder über die Bauhofgemeinschaft Hohenroth - Salz - Schönau a. d. Brend erbracht werden, nachdem sich die Möglichkeit zum Beitritt in die Bauhofgemeinschaft aufgetan hatte. In der Gesamtbetrachtung kam der Gemeinderat zum Ergebnis, den Bauhof Niederlauer

auch künftig als eigenen Betrieb in der Gemeinde zu führen.

Erschließungsplanung für das „Baugebiet Mühlweg III“

Das Bebauungsplanaufstellungsverfahren für das „Baugebiet Mühlweg III“ ist abgeschlossen. Der Gemeinderat hat nunmehr in seiner letzten Sitzung die Erschließungsplanung genehmigt. Vorgesehen ist die Straßenführung ohne Gehweg als verkehrsberuhigter Bereich in Asphaltbauweise. Die Anbindung der Straße erfolgt an die Gemeindeverbindungsstraße Niederlauer – Burglauer sowie an die Steinstraße. Die Erschließung umfasst darüber hinaus die Verlegung der Wasserversorgung und der Abwasserleitungen im Mischsystem. Außerdem ist die Stromversorgung durch das Überlandwerk Rhön und die Versorgung mit Kommunikationsleitungen durch die Telekom, wie auch die Straßenbeleuchtung und die Gasversorgung durch die Bayerische Rhöngas vorgesehen.

Die Gesamterschließungsmaßnahme soll bis im Spätherbst 2016 abgeschlossen werden. Die neue Straße erhält den Namen „Lauerblick“.

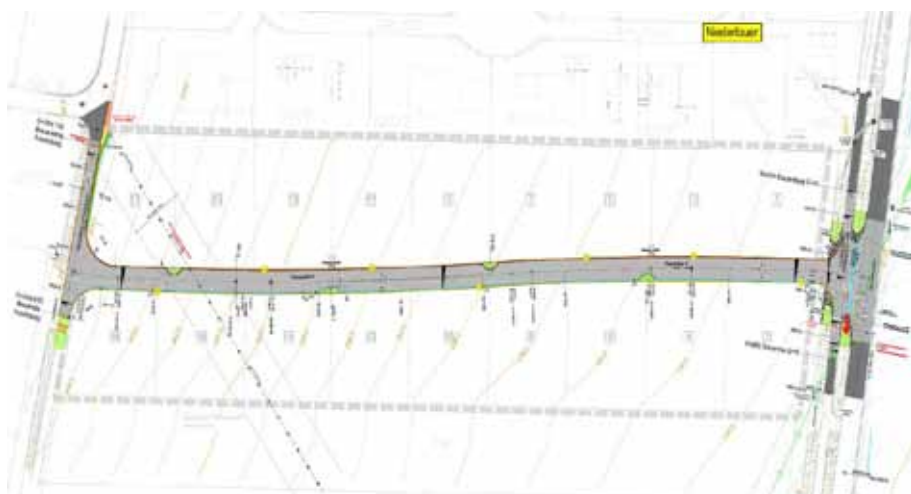

Markttermine

Niederlauer & Salz

Verkaufsoffener Sonntag anlässlich des Frühlingsmarktes am
24.04.2016

Bad Neustadt

Verkaufsoffene Sonntage:

Frühlingsmarkt: 24.04.2016

Wochenmärkte finden dienstags und freitags von 07:00 bis 14:00 Uhr statt

Bischofsheim

Frühlingsmarkt: 10.04.2016

Pfingstmarkt: 08.05.2016 (verkaufsoffen)

Schweinfurt

Bauernmarkt: 16.04.2016 14.05.2016 11.06.2016

Frühjahrsmarkt: 28.05. – 01.06.2016

Schweinfurter Volksfest: 27.05. – 06.06.2016

Bad Kissingen

Walburgmarkt: 04.05.2016

Wochenmarkt dienstags und donnerstags von 07.00 bis 14.00Uhr

Grüner Markt immer samstags von 08.00 bis 13.00 Uhr

Bauernmarkt jeden 3. Samstag im Monat von 08.00 bis 13.00 Uhr

Fälligkeitstermin Wasser- und Kanalggebühren

Die Verwaltungsgemeinschaft Bad Neustadt a.d. Saale weist darauf hin, dass am

01. April 2016

die Abschlagszahlung für die **Wasser- und Kanalggebühren** fällig wird.

Zu zahlen ist der im letzten Gebührenbescheid festgesetzte Abschlagsbetrag.(Abrechnungsbescheid für 2015 vom 29.01.2016).

Zur Vermeidung von Mahngebühren und Säumniszuschlägen werden alle Zahlungspflichtigen, die keine Einzugsermächtigung zur Abbuchung der Verbrauchsgebühren (Wasser- und Kanalggebühren) an die Verwaltungsgemeinschaft erteilt haben, aufgefordert, die fälligen Beträge rechtzeitig auf ein Konto der Gemeinde zu überweisen.

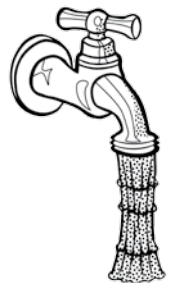



RHÖNRESIDENZ
NIEDERLAUER

Menschen im Mittelpunkt

Das familiengeführte
Senioren- und Pflegeheim

Kurz- und Langzeitpflege,
Verhinderungspflege

Mühlstraße 3 • 97618 Niederlauer

Jetzt Prospekt anfordern:
www.rhoenresidenz.de
oder Tel. 09771 6251-0

Geborgen, herzlich und familiär

In der *Rhönresidenz Niederlauer*, Ihrem familiengeführten Senioren- und Pflegeheim mit Kurz- und Langzeitpflege sowie Verhinderungspflege steht der *Mensch noch im Mittelpunkt*.

Dafür sorgen unsere kompetenten und hervorragend ausgebildeten Mitarbeiter durch eine erstklassige *Rundumbetreuung zu jeder Tages- und Nachtzeit*.

Die überschaubare Größe unseres Hauses sorgt dabei für eine *individuelle Fürsorge eines jeden Bewohners*.



Spinnstubentreff im Feuerwehrhaus Niederlauer

Es sind alle Damen eingeladen, die ein paar Stunden ohne Fernsehen verbringen möchten. Spinnstubenabend mit Unterhaltung, Karten spielen, Stricken und Sonstigem....



Termine im April

07.04. & 21.04. um 19 Uhr im Feuerwehrhaus
Danach beginnt die Sommerpause!

Niederläurer Seniorennachmittage

Mittwoch, 13. April

Mittwoch, 18. Mai

Mittwoch, 15 Juni

im Gasthaus Stern

Beginn jeweils um 14 Uhr

Jede/r ist herzlich willkommen.

Wir freuen uns auf euch!

**Der Termin für den Halbtagesausflug mit dem Bus
wird rechtzeitig bekannt gegeben!**



Kurzzeit-
pflege
möglich

CASA REHA Seniorenpflegeheim
»Am Kurpark«



Auf den ersten Blick ein Haus. Auf den zweiten Blick ein Zuhause.

Liebevolle Pflege und Betreuung – bei uns kein Wunsch, sondern Wirklichkeit. Besuchen Sie uns. Wir freuen uns auf Sie.

- ♥ Bevorzugte Lage direkt im Kurviertel von Bad Neustadt
- ♥ Komfortable Einzelzimmer mit Balkon und Rhönblick
- ♥ Zahlreiche Freizeit- und Therapieangebote

CASA REHA Seniorenpflegeheim »Am Kurpark«
Waldweg 2 • 97616 Bad Neustadt
Telefon: 09771/6364-0 • www.casa-reha.de/kurpark

Dienste der Malteser in Mellrichstadt



Malteser Hilfsdienst
gemeinnützige GmbH
Lohweg 2
97638 Mellrichstadt
Telefon: 0 97 76 / 81 11 – 0
www.malteser-mellrichstadt.de

»Fragen? Rufen Sie uns an«

- Menüservice** | Essen auf Rädern
Birgit Saalbach **0 97 76 / 81 11 - 18**
- Hausnotruf** | Sicherheit rund um die Uhr
Birgit Saalbach **0 97 76 / 81 11 - 18**
- Fahrdienst** | Unabhängig und mobil sein
Jürgen Jäger **0 97 76 / 81 11 - 88**
- Schulbegleitdienst, Inklusion** | Gemeinsam lernen
Jörg Holländer **09 31 / 45 05 - 205**
- Rettungsdienst** | Qualität, die Leben rettet
Integrierte Leitstelle **112**
- Erste-Hilfe-Kurse** | Theorie und Praxis für den Notfall
Monika Ludwig **0 97 76 / 81 11 - 12**
- Sanitätsdienst** | Sicherheit und Hilfe bei Veranstaltungen
Jürgen Jäger **0 97 76 / 81 11 - 20**

 **Malteser**
...weil Nähe zählt.

Rücksichtnahme zwischen Hund und Mensch in unserer Gemeinde

Der Gemeinderat Niederlauerhat im Jahr 2006 eine Verordnung zur Haltung von Hunden und eine Satzung über die Anleinplicht von Hunden in den gemeindlichen öffentlichen Anlagenerlassen.

Das freie Umherlaufen von großen Hunden und Kampfhunden ist im Gemeindegebiet eingeschränkt. Als „großer“ Hund gilt dabei jeder Hund, dessen Schulterhöhe 50 cm beträgt oder überschreitet. Stets zu den großen Hunden zählen erwachsene Hunde der Rassen Schäferhund, Boxer, Dobermann, Rottweiler, Deutsche Dogge und Airdale. Diese Hunde dürfen nur an kurzer (ca. 120 cm Länge), reißfester Leine - nicht an Flexleinen - geführt werden. Die Person, die den Hund führt, muss dabei jederzeit in der Lage sein, das Tier körperlich zu beherrschen.

Alle Hunde dürfen im bebauten Gemeindegebiet generell nicht ohne Begleitung „herumstreunen“. Eine Begleitperson muss jederzeit auf das Tier einwirken können. Darüber hinaus sind alle Hunde auf öffentlichen Grün- und Freizeitflächen der Gemeinde an reißfesten Leinen zu führen. Von Kinderspielflächen sind Hunde allgemein fernzuhalten. Auch ein Mitführen an der Leine ist in diesen Bereichen nicht gestattet.



Um dem Bedürfnis der Hunde nach artgerechter Bewegung Rechnung zu tragen, ist das freie Umherlaufen von Hunden außerhalb der bebauten Ortsteile gestattet, wenn der Hund von einer Person beaufsichtigt wird, die in der Lage ist, den Hund zuverlässig unter Kontrolle zu halten und der Hund gehorcht.

Sowohl die Verordnung als auch die Satzung der Gemeinde sieht eine Geldbuße bis zu 1.000,00 € vor, mit welcher jeder belegt werden kann, der gegen die Ge- und Verbote verstößt.

Um Ärger und Geldbußen zu vermeiden, werden die Halter gebeten sich an die Regelungen der Verordnung und Satzung zu halten.

Auch dieser ergänzende Hinweis ist nach wie vor aktuell: Hundebesitzer sind verpflichtet, die „Hinterlassenschaften“ ihrer Hunde auf öffentlichem Grund und selbstverständlich auch in privaten fremden Gärten zu beseitigen. Hundekot ist nicht nur eine unschöne Umweltbelastung, sondern bedeutet eine ernst zu nehmende Gefahr für die allgemeine Gesundheit durch Bakterien, Viren, Würmer usw. Die Gemeinde Niederlauer stellt deshalb schon seit 2010 Hundekotbeutel zur Verfügung. Diese sind sowohl im Rathaus und Bauhof Niederlauer als auch in der Verwaltungsgemeinschaft Bad Neustadt a. d. Saale erhältlich.

Kaffeezauber



lassen Sie sich verzaubern von:



mit hausgemachten Kuchen und Backwaren
aus Dinkelmehl

Gluten- & lactosefreie Backwaren

Kaffee-Spezialitäten

Geschenkartikel

Backwaren für Ihre Festlichkeiten

Hohnstraße 18
97616 Bad Neustadt/Saale

Tel: 0 97 71 / 6 88 45 39
Mobil: 01 60 / 90 21 42 66
Inhaberin: Janell Bel Mahdi

Öffnungszeiten:

Mittwoch-Freitag
13 bis 18 Uhr
Sonn- & Feiertags
14 bis 18 Uhr

Die Musikkapelle
Unter- und Oberebersbach lädt
am

04. Juni 2016 um 15 Uhr

herzlich zum musikalischen
Dämmerschoppen
in gemütlicher Atmosphäre
an der Maschinenhalle ein.

Für gute Unterhaltung und
leiblichem Wohl ist bestens
gesorgt.





/ Stahl- und Skelettbau
/ Anlagenbau
/ Hallenbau
/ Türme und Brücken
/ Schlosserarbeiten
/ Kranbahnen
/ Nass-/Pulverbeschichtung
/ Umbau, Erweiterung,
Sanierung bei
laufendem Betrieb

**RST Stahlbau
GmbH & Co. KG**
Industriestraße 3
97618 Niederlauer
Telefon 09771 91 99-0
Telefax 09771 91 99-44



RST-STAHLBAU.DE

Wetterregeln

Wetter und Wind ändern sich geschwind

Neben der Sonne ist vor allem auch der Mond als wetterwendisch bekannt. Viele Mondregeln sind jedoch mit Vorsicht zu genießen, da sie stark vom Aberglauben geprägt sind. Am ehesten gelten noch diese Aussagen über den Mond:



Seht ihr den Vollmond hell und rein,

so wird ein gutes Wetter sein;

ist aber selbiger sehr rot,

so ist er vieles Windes Bot'.

Ist er denn bleich, so glaubet frei,

dass nasse Zeit dahinter sei.

Gewitter in der Vollmondszeit

Verkünden Regen, lang und breit.

Der Abend rot, der Morgen grau,

gibt das schönste Tagesblau.

In den Tagen um Mitte Mai gibt es in Deutschland im Allgemeinen die letzten starken Kaltluftvorstöße aus Polargegenden.

Ehe nicht Pankrätius, Servatius und Bonifatius vorbei, ist nicht sicher vor Kälte der Mai.

Vor Nachtfrost bist du sicher nicht, bevor Sophie vorüber ist.

Maria D.



Therapie-Zentrum Blaßdörfer
Logopädische Praxis
Kathrin Hartwig

Bauerngasse 1
97616 Bad Neustadt a.d. Saale
Tel.: 09771 - 63 56 79
Fax: 09771 - 68 89 85
E-Mail: blasseoerfer@aol.com
Web: www.blasseoerfer.com

Behandlung von
Sprach-, Stimm-,
Sprech-, und
Schluckstörungen

Prävention
Diagnostik
Therapie
Beratung

Sprechzeiten:
Montag bis Freitag
08:00 bis 19:00 Uhr
Termine nach Verein-
barung
Hausbesuche

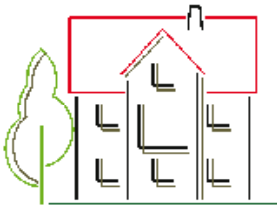

Planungsbüro Rathgeber
Neutraler u. unabhängiger Energieberater

Klaus Rathgeber
Am Ebersbach 4
97618 Niederlauer

Tel. u. Fax 09708 – 705 282
email: krathgeber@t-online.de

- zugelassen als Kfw - Effizienzhausplaner u. Kfw - Effizienzhaus Sanierungsplaner (günstige Kredite u. Zuschüsse)
- zugelassen beim Bundesamt für Wirtschaft u. Ausführung (Vor-Ort-Energieberatung mit staatlichem Zuschuss), gelistet bei der Deutschen Energieagentur DENA
- Energieausweis Aussteller



Gemeinsam statt einsam – Fußball - Europameisterschaft 2016

Fußball – Live

im Rathaus Niederlauer

Eröffnungsspiel am 10. Juni



Frankreich – Rumänien (21 Uhr)



Alle Spiele mit deutscher Beteiligung

Sonntag, 12. Juni Deutschland – Ukraine (21 Uhr)

Donnerstag, 16. Juni Deutschland – Polen (21 Uhr)

Dienstag, 21. Juni Deutschland – Nordirland (18 Uhr)



bis zum Endspiel



Mal verliert man und mal gewinnen die anderen.
Otto Rehhagel

live bei uns auf der

Großleinwand

Komm rein – schau mit! **Expertenrunde** - Fußballverständnis pur!

Zu allen Spielen: Leckeres Fußballgericht
Bier vom Fass

Unsere Chancen
stehen 70:50.
Torsten Legat



Gasthaus Stern, Kriemhild Knaier, Tel. 09771/8991

An alle FRÜHAUFSTEHER



Sie lesen Ihre Zeitung gerne zum Frühstück und es macht Ihnen nichts aus, jeden Tag früh aufzustehen?

Dann sind Sie die/der Richtige!

Wir suchen für unser Verbreitungsgebiet zuverlässige

Zeitungszusteller/innen als Vertretung

Diese Beschäftigung wird gut bezahlt, teilweise versicherungspflichtig, ist für Hausfrauen und Rentner gleichermaßen gut geeignet und Sie tun auch noch etwas für Ihre Gesundheit.

Wir freuen uns auf Ihren Anruf!

Tel. 09771/6136-19

Main-ZustellService

Mediengruppe Main-Post

Einladung zum Abend der Nationalitäten

Seit Jahren leben wir in Niederlauer mit Mitbürgern verschiedenster Nationalitäten zusammen. In den letzten Monaten wurden diese Gruppen der Bevölkerung durch Asylbewerber aus Serbien, dem Kosovo oder Syrien erweitert.

Teilweise kennen wir diese neuen Mitbürger, weil sie vielleicht Nachbarn sind, weil wir Ihnen auf der Straße begegnet sind, oder weil wir im Kindergarten oder Verein miteinander zu tun hatten.

Oft sind diese Begegnungen jedoch nur oberflächlicher Natur, und wir wissen wenig über Gewohnheiten Sitten, Bräuche oder andere Besonderheiten dieser Mitbürger.

Dies soll geändert werden.

Aus diesem Grunde ergeht eine Einladung an alle offenen Mitbürgerinnen und Mitbürger zu einem Treffen

**am Freitag 29.4.2016 um 20.00 Uhr
im Gemeindehaus Niederlauer**

An diesem Abend soll jedem die Möglichkeit gegeben werden, seine Gründe für den Weg nach Deutschland, oder über Besonderheiten seines Heimatlandes zu erzählen, und so bei den Anwesenden für Verständnis und Erweiterung des Kenntnisstandes zu sorgen.

Gemeinde Niederlauer

Pfarrgemeinde Niederlauer

INNATURA

Schöner Wohnen und gesundes Schlafen

24 h shoppen unter
www.innaturaleben.de



Bild: Unland

... und zu Hause wird's schöner

Ihr Wohnberater für die individuelle Planung Ihrer kompletten Wohnung.

Alles aus einer Hand: Bodenbeläge, Gardinen, Wandgestaltung und Massivholzmöbel zu fairen Preisen, passgenau nach Ihren Wünschen.

Realisieren Sie einen Lebensstil, der viel Natur in Ihr Zuhause bringt. Liebevolle Details und breite Typenprogramme lassen keine Wünsche offen. Hier ist gute Laune angesagt – Möbel, die einfach eine positive Lebenseinstellung symbolisieren.

... und einfach gut schlafen

Erleben Sie ein unvergleichliches Schlaferlebnis, Entspannung wie noch nie und eine schnelle und deutliche Reduzierung der Schmerzzonen, mit dem perfekt angepassten Schlafsystem – ECCO2. Dazu kommt: Made in Germany, Schadstoff geprüft, metallfrei, waschbare Bezüge und 30 Tage Umtauschrecht.



Unsere Experten beraten Sie persönlich und individuell.
Liegen Sie bei uns Probe – jetzt!



97616 Bad Neustadt · Rederstr. 3-5
Tel. 09771-8047 · Fax: 09771-98147
Öffnungszeiten: Mo - Fr 9-18.30 und Sa 9-15 Uhr
Mail: info@innaturaleben.de

36124 Eichenzell · Fasaneriestraße 8
Tel. 06659-619070 · Fax: 09771-98147
Öffnungszeiten: Mo - Fr 10-18 und Sa 10-14 Uhr
Mail: info@innaturaleben.de



Freiwillige Feuerwehr Niederlauer



Traditionelles Maibaumfest

Am 30.04.2016 findet wieder das traditionelle Maibaumfest statt. Festbeginn ist um 17:00 Uhr. Die Aufstellung des Maibaums ist für 18:00 Uhr geplant.

Auf Euer Kommen freuen sich die Familie Knaier und die Freiwillige Feuerwehr Niederlauer.



Erfolgreiche Neuwahlen

Bei der Jahreshauptversammlung im Januar dieses Jahres wurde eine neue Vorstandschaft gewählt. Diese bedankt sich für das entgegengebrachte Vertrauen.



Von links: Florian Becher (Vorsitzender), Thorsten Trenk (2. Kommandant), Sebastian Müller (1. Kommandant), Julian Mahlmeister (Schriftführer), Stefan Mellenthin (Kassier), Philipp Müller (stellv. Vorsitzender)

Familie Kessner - 97618 Niederlauer - Tel. 09771 / 2028 - www.wiesen-muehle.de

WIESENMÜHLE

Tiernahrung · Mühlenladen · Getränkemarkt



Alles für's Tier

Naturkost
aus ihrer Mühle

Naturheilmittel der

Tauben und Vögel
Geflügel

Hl. Hildegard von Bingen

Pferde
Nager

Original Dinkelprodukte

u.a. Oberkulturel Rotkorn Dinkel

Hunde und Katzen

Müsli, Cerealien und Gebäck

Geschenkkideen

Nudelpuppen, Wärmekissen, ...

Wiesenschmühle
Lapdhandel Naturkost

Öffnungszeiten: Mo, Di, Do, Fr 08:30 – 18:00 Uhr, Sa. 08:30 – 14:00 Uhr, Mittwoch geschlossen!

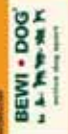

Gebührenauszug aus dem Pass-, Melde- und Gewerbeamt

Passamt

Personalausweis:

Personalausweis unter 24 Jahren	22,80 €
Personalausweis über 24 Jahren	28,80 €
Vorläufiger Personalausweis	10,00 €
Nachträgliches aktivieren der Onlinefunktion	6,00 €
Ändern der PIN im Bürgeramt	6,00 €
Entsperren der Onlinefunktion	6,00 €



Reisepass:

Reisepass unter 24 Jahren	37,50 €
Zweitpass unter 24 Jahren	37,50 €
Reisepass ab 24 Jahren	59,00 €
Zweitpass ab 24 Jahren	59,00 €
Expresspass zuzüglich zur normalen Gebühr	32,00 €
48 Seitenpass zgl. zur normalen Gebühr	22,00 €
Vorläufiger Reisepass	26,00 €



Kinderreisepass (bis zum 12. Lebensjahr):

Kinderreisepass	13,00 €
Verlängerung Kinderreisepass	6,00 €
Nachtrag neues Lichtbild im Kinderreisepass	6,00 €



Meldeamt

Bestätigung Antrag auf Fahrerlaubnis	5,10 €
Führungszeugnis/Gewerbezentralregisterauszug (Gebührenbefreiung durch Antrag BZR 2a möglich!)	13,00 €
Europäisches Führungszeugnis	17,00 €
Aufenthaltsbescheinigung, Meldebestätigung, Haushaltsbescheinigung	5,00 €
einfache Melderegisterauskunft	10,00 €
erweiterte Melderegisterauskunft	12,00 €

Gewerbeamt

Gewerbean-, ab- und -ummeldungen	15,00 €
Gewerberegisterauskunft	12,50 €
Gestattung für eine Veranstaltung pro Tag	25,00 €

**Weitere Auskünfte erhalten Sie im Bürgerbüro der VG Bad Neustadt
unter der Telefonnummer 09771 616070.**

Veranstaltungskalender 2016 Niederlauer

April						
02.04.2016	19:30	Preisschaftkopf "Brave Jungs" in Oberebersbach	Gasthaus Völl Saalestraße		Slammitsch Brave Jungs Dieter Schmitt	09708/1580
10.04.2016	09:00	Wallfahrt zum Höhberg	Abmarsch Kirche Niederlauer		Pfarrgemeinde Niederlauer Johanna Schubert	09771/995469
15.-24.04.2016		Kegeldorfmesterschaft in Niederlauer	Kegelbahn Niederlauer Oberforstraße		Kegelfreunde Niederlauer Christian Greb	09771/688256
17.04.2016	19:30	Jahreshauptversammlung Musikverein Niederlauer	Musikheim Raingasse	x	Musikverein Niederlauer Dieter Jablonski	09771/994927
20.04.2016		Musikalisches Frühlingssenwachen In der Rhön-Residenz	Rhön-Residenz Mühlstraße		Rhön-Residenz Niederlauer	09771/62510
30.04.2016	17:00	Maibaumaufstellung in Niederlauer	FFW-Haus und Rathaus, Hauptstraße		FFW Niederlauer Sebastian Müller	0160/90917749
30.04.2016	17:00	Maibaumaufstellung in Unterebersbach	Dorfmitte Unterebersbach Kunzstraße		FFW Unterebersbach Thomas Hanft	09708/704957
30.04.2016	18:00	Maibaumaufstellung in Oberebersbach mit Festbetrieb	Gemeinschaftshaus Oberebersbach Zur Ockergrube		FFW Oberebersbach 1. Kdt. Alexander Benkert	09708/7039622
Mai						
01.05.2016		Maifeier Rhön-Residenz in Niederlauer	Rhön-Residenz Mühlstraße		Rhön-Residenz Niederlauer	09771/62510
02.05.2016	18:15	Fuhrprozession von Niederlauer nach Burglauer	Abmarsch Kirche Niederlauer		Pfarrgemeinde Niederlauer Johanna Schubert	09771/995469
05.05.2016	15:30	Vatertagsfest SVN in Niederlauer	Sportgelände und Sportheim Niederlauer, Turmstraße		SV Niederlauer André Mauer	09771/6099066

06.05.2016		Verkauf DEKU-Moden Rhön-Residenz in Niederlauer	Rhön-Residenz Mühlsstraße	Rhön-Residenz Niederlauer	09771/62510
07.08.05.2016		Pfarrhoffest in Unterebersbach	Pfarrhof Unterebersbach Palmsbergstraße	Pfarrgemeinderat Unter-/Oberebersbach, Silvia Freier	09708/7038980
14.05.2016	18:00	Siegerehrung Kegeldorfmeisterschaft in Niederlauer	Kegelbahn Niederlauer Oberstorstraße	Kegelfreunde Niederlauer Christian Greb	09771/688256
22.05.2016		Saisonabschlussfest des SV Niederlauer	Sportgelände und Sportheim Niederlauer, Turmstraße	SV Niederlauer André Mauer	09771/6099066
26.05.2016	10:00	Fronleichnamprozession in Niederlauer	Kirche Niederlauer und Dorf	Pfarrgemeinde Niederlauer Johanna Schubert	09771/995469
28.05.2016	17:00	Brauhäusfest in Niederlauer	FFW-Haus und Rathaus Hauptstraße	Cornelia Federlein	09771/98732
Juni					
04.06.2016	15:00	Frühlingsfest der Musikkapelle in Unterebersbach	Gemeinschaftshallen Unterebersbach	Musikkapelle Unter-/Oberebersbach Klaus Dünisch	09708/1016
04.06.2016		Grillfest der Kegelfreunde	Kegelbahn Niederlauer Oberstorstraße	Kegelfreunde Niederlauer Michael Mutz	09771/6371366
05.06.2016	13:00	Sommerfest Kinderhaus Niederlauer	Sportplatz Niederlauer	Kindergarten Niederlauer	09771/1550
18.06.2016	18:00	Sonnwendfeuer am Dicken Turm	Dicker Turm, Turmstraße Niederlauer	SV Niederlauer André Mauer	09771/6099066
19.06.2016	05:30	Kreuzbergwallfahrt ab Burglauer		Pfarreiengemeinschaft St. Bonifatius Um den Höhberg	09771/2129
19.06.2016	12:00	Kinderfest in Unterebersbach	Kindergarten Unterebersbach Kunzstraße	St.-Elisabeth-Verein Unterebersbach Anita Wehner	0152/54096625
25.06.2016	16:00	Sonnwendfeuer in Unterebersbach	Festplatz Unterebersbach Sonnenstraße	Bergbewohner Elmar Schlereth	09708/1468

Die Toilette ist kein Abfalleimer

Verstopfungen vermeiden, Umwelt schützen, Geld sparen

Täglich werden große Mengen Wasser im Haushalt (Waschen, Baden, Kochen, Putzen) verbraucht. Diese Abwässer werden durch die Kanalisation in eine Kläranlage geleitet, wo sie mechanisch (durch Rechen und Siebe), biologisch und auch zum Teil chemisch gereinigt werden. Die gereinigten Abwässer werden in die sogenannten Vorfluter (Bach, Fluss) geleitet. Ohne diese Wasseraufbereitung wären die Seen und Flüsse völlig verschmutzt und vergiftet. Abfälle aus dem Haushalt werden oftmals über die Toilette in der Kanalisation entsorgt. Dieses Verhalten verursacht eine Reihe von Problemen.

	Das gehört nicht ins WC:	Warum nicht?	Wohin damit?
	Problem Müll, wie <ul style="list-style-type: none"> • Chemikalien • Farben, Lacke • Medikamente • Mineralöl 	verschlechtern die Reinigungsleistung der Kläranlage, vergiften die Gewässer	Problem Müllsammlung, Apotheke, Fachhandel
	<ul style="list-style-type: none"> • Essensreste • Speiseöl, Fette 	lagern sich in den Rohren ab und führen zu Verstopfungen, fördern das Rattenaufkommen	Essensreste: Biotonne, Kompost Speiseöl, Fette: Wertstoffzentrum, Restmülltonne in verschlossenen Behältern
	<ul style="list-style-type: none"> • Wattestäbchen • Slipenlagen • Damenbinden, Tampons • Windeln • Haare 	verstopfen die Rohrleitungen und führen zu Gerüchen, beschädigen Maschinen im Klärwerk, verursachen Kosten	Restmülltonne
	<ul style="list-style-type: none"> • Flaschenverschlüsse • Zigarettenkippen • Kondome • Katzenstreu 	verstopfen die Rohrleitungen und führen zu Gerüchen, müssen im Klärwerk aufwendig und mit hohen Kosten wieder entfernt werden	Flaschenverschlüsse: Gelber Sack, Restmülltonne
	<ul style="list-style-type: none"> • Rasierklingen • Spritzen 	gefährden die Gesundheit der Arbeiter in der Kläranlage	Restmülltonne (vorher fest verpacken)
	<ul style="list-style-type: none"> • Abfluss-, Sanitär- und WC-Reiniger 	können Rohrleitungen und Dichtungen zerfressen, vergiften das Abwasser	umweltschonender sind Saugglocke, Rohrreinigungsspirale und WC-Bürste

Die Toilette ist kein Abfalleimer



Ratten werden immer häufiger gesichtet. Auf der Suche nach Nahrung machen die krankheitsübertragenden Nager selbst vor Toiletten nicht halt. Angelockt durch Speisereste, die über die Toilette „entsorgt“ werden. Und: Ratten „buchen“ bei uns „all inclusive“ und finden stets einen reich gedeckten Tisch!

Vorbeugen hilft!

Sicherlich gibt es die Möglichkeit einer gezielten Rattenbekämpfung durch Auslegung von Giftködern. Dies ist allerdings mit einem großen personellen wie auch finanziellen Aufwand verbunden. Ein Aspekt ist bei der Rattenbekämpfung nicht außer Acht zu lassen, nämlich der ethische, denn die vergifteten Ratten verenden langsam und qualvoll. Es ist deshalb besser, nicht die Symptome zu bekämpfen, sondern die Ursache!

Und diese ist hausgemacht.

Warum nur, werden Sie sich jetzt vielleicht fragen. Die Antwort liegt nahe:

Weil wir den Ratten durch die Entsorgung von Speiseresten über die Kanalisation ideale Lebensbedingungen schaffen!

Die Kanalisation ist kein Müllschlucker! Essensreste gehören in den Bio- bzw. Restmüll.

Ein Tipp noch für Kompostierer:

Essensreste gehören auch nicht auf den Komposthaufen. Hier werden Ratten gleichermaßen angelockt!

Helfen Sie mit, werden Sie aktiv! Ohne großen Aufwand können Sie maßgeblich dazu beitragen, das Problem „Ratte“ einzudämmen, bzw. dafür zu sorgen, dass die Ratte für uns alle gar nicht erst zum Problem wird.

Einladung zum Sommerfest

am 05.06.2016



Wir beginnen um 13.00 Uhr, mit einer Aufführung der Kinder, am Sportplatz in Niederlauer. Für den Nachmittag sind verschiedene Aktionen geplant:

- Glitzertatoos
- Tombola
- Hüpfburg, usw.

Für das leibliche Wohl ist bestens gesorgt. Unser Highlight: selbstgemachtes Eis von der Mühlfelder Eismanufaktur

Auf Ihr Kommen freuen sich die Kinder, das Team und der Elternbeirat vom Kinderhaus Niederlauer



kath. Kindergarten St. Elisabeth e.V.

Kunzstraße 9a 97 618 Niederlauer - Unterebersbach

☎ 09708 - 13 38 ✉ kiga-unterebersbach@t-online.de

NEUES AUS UNSEREM KINDERGARTEN

Am Sonntag, 28. Februar hatten wir im Kindergarten einen „TAG DER OFFENEN TÜR“. Nach einer kurzen Andacht und verschiedenen Ansprachen wurden unsere Erneuerungen von Herrn Pfarrer Mergenthaler gesegnet. Ein herzliches Dankeschön an die zahlreichen Besucher, die soviel Interesse zeigten & auch an die vielen Helfer, Eltern & Firmen, die unseren Kindergarten soooo schön gemacht haben. Es war ein schöner Nachmittag.



...Aktion „MEINS WIRD DEINS“

Ein ganz herzliches Dankeschön an alle, die sich an unserer Aktion Hoffnung beteiligt & uns unterstützt haben. Hier noch eine kleine Rückmeldung:

- 243 Kindertagesstätten, Schulen & Pfarrgemeinden haben sich beteiligt
- es kamen **5.498 kg** Kleidung & Stofftiere zusammen
- der Verkaufserlös brachte **11.100 €** für Kinder in Bolivien

...und zum schon mal vormerken:



Von
Dienstag, 16. Mai - Freitag, 20. Mai 2016

haben wir
im Kindergarten St. Elisabeth e.V.

Pfingstferien.

Ab Montag, 23. Mai 2016 sind wir wieder in der Einrichtung.

...herzliche Grüße

das Team des Kindergarten St. Elisabeth e.V.



Gedicht – Endlose Zeit

Solange noch Sterne am Himmel stehen,
solange wir uns noch um die Sonne drehen.
Solange der Mond mit uns durch das Weltall eilt,
solange wird uns auch eine himmlische Ordnung zuteil.
Trotzdem bemühen sich so viele Menschen vergeblich um den Frieden.
Warum sind sie so schwer zu erreichen, die ihn immer wieder zerstören?
Sollen wir aufgeben und zugeben, dass alles vergeblich ist?
Die Dummheit und die Bosheit sind groß und mächtig,
doch wir können sie besiegen mit Herz und Verstand
und mit steter Hilfe von Hand zu Hand.
Wie lange haben wir noch dafür Zeit?
Die Sonne und die Sterne nehmen von uns keine Notiz,
auch ist die Erde nicht unser Besitz
und doch sind wir verantwortlich für das was auf ihr geschieht, solange wir leben.

Gedanken in Gedichten von Ursula Klinkhardt



**Bayerisches
Rotes
Kreuz**

BRK Kreisverband Rhön-Grabfeld
Sonnenstraße 1
09771 6123-0
info@kvrhoen-grabfeld.brk.de
www.kvrhoen-grabfeld.brk.de



NOTRUF	112
Zentrale	09771 6123-0
Pflegenotruf 24 Stunden Ambulante Pflege Außerklinische Intensivpflege Christian Gensler	09771 6123-12 09771 6123-39
Sozialarbeit Hausnotruf, Essen auf Rädern, Kleiderladen, Blutspende etc. Petra Fuchs	09771 6123-43
Breitenausbildung Servicestelle Ehrenamt Sebastian Büchs	09771 6123-31
Rettungsdienst Heiko Stäblein	09771 6123-33
Patienten-/Behindertenfahrdienst Harald Gensler	09771 6123-44
Fördermitglieder Susanne Orf	09771 6123-0

Aus Liebe zum Menschen.

Einreichen von Bauanträgen bei der Verwaltungsgemeinschaft

Die Gemeinde Niederlauer und die Verwaltungsgemeinschaft Bad Neustadt a. d. Saale möchten auf die Frist für das Einreichen von Bauanträgen hinweisen.

Damit die Bauanträge bearbeitet und für die Behandlung im Gemeinderat vorbereitet werden können, müssen diese mindestens **eine Woche vor der entsprechenden Gemeinderatssitzung bei der Verwaltungsgemeinschaft eingehen.**

Diese Frist gilt auch für die Beantragung von isolierten Befreiungen von Festsetzungen eines Bebauungsplans sowie isolierte Abweichungen.

Beispiel: Für die Gemeinderatssitzung am **Montag, 02.05.2016** ist der letzte Termin für das Einreichen eines Bauantrags **Montag, 25.04.2016** bei der Verwaltungsgemeinschaft Bad Neustadt a. d. Saale.

Die Gemeinde Niederlauer und die Verwaltungsgemeinschaft Bad Neustadt a. d. Saale bitten um Beachtung dieser Frist und um Verständnis, dass verspätet eingereichte Unterlagen nicht mehr auf die Tagesordnung der Gemeinderatssitzung genommen und damit nicht behandelt werden können.

Vorläufige Termine der Gemeinderatssitzungen für das Jahr 2016

04.04.2016

02.05.2016

13.06.2016

04.07.2016

01.08.2016

05.09.2016

10.10.2016

07.11.2016

05.12.2016



internet: www.trice-textildruck.de

mail: info@trice-textildruck.de

Kontakt Büro:
Trice Textildruck
Schlossweg 1
97528 Obereißfeld
Tel.: 09763 424



Kontakt Laden:
Trice Textildruck
Marktplatz 10
97616 Bad Neustadt
Tel.: 09771 994228

Siebdruck • Fotodruck • Beflockung • Bestickung
Aufkleber • Arbeitskleidung • Caps •
Taschen • Tassen •und vieles mehr!



Das original

Auf Stein
gebacken

"Niederläurer" Bauernbrot

Ein rustikales und lockeres Sauerteigbrot
mit kerniger Kruste, viel Geschmack und
langer Frischhaltung.

Mühlstr.4 - 97618 Niederlauer
Tel. 09771 2814 - Fax. 09771 8327

Meldung von Geschossflächenveränderungen an Gebäuden

Die Verwaltungsgemeinschaft weist darauf hin, dass sämtliche Geschossflächenveränderungen, auch wenn diese baurechtlich nicht der Genehmigungspflicht unterliegen, der Gemeinde bzw. Verwaltungsgemeinschaft Bad Neustadt a. d. Saale mitzuteilen sind.



Der Beitrags- und Gebührenschuldner ist nach den geltenden Satzungen der Gemeinde verpflichtet, über den Umfang dieser Veränderungen Auskunft zu erteilen und auf Verlangen entsprechende Unterlagen vorzulegen.

Typische Beispiele für Geschossflächenveränderungen sind der Ausbau eines Dachgeschosses, der An-/Umbau eines Wohnhauses, die Errichtung eines Wintergartens oder auch Nutzungsänderungen.

Die Nichtbeachtung stellt ein Vergehen nach Art. 14 Kommunalabgabengesetz (KAG) dar und kann als „Abgabehinterziehung“ entsprechend geahndet werden.

Überprüfung der privaten Feuerlöcher

Damit der Feuerlöscher funktionstüchtig bleibt, sind regelmäßige technische Überprüfungen vorgesehen. Bei der Überprüfung wird getestet, ob der Feuerlöscher ordnungsgemäß funktioniert und ob beim Einsatz desselben keine Gefahr für den Benutzer besteht.

Im privaten Bereich wird im Regelfalle die Feuerlöscherprüfung **alle 2 Jahre** durchgeführt. Sie ist allerdings nicht vorgeschrieben, sollte aber dennoch genutzt werden, damit der Feuerlöscher im Ernstfall einsatzbereit ist. Aus diesem Grund findet eine Überprüfung der privaten Feuerlöcher durch Fachpersonal statt am



SAMSTAG, 09. APRIL 2016



UNTEREBERSBACH:

9:00 bis 11:00 Uhr bei Klaus Dünisch, Palmsbergstr. 11, Tel.09708/1016

OBEBERSBACH:

11:00 bis 12:00 Uhr bei Holger Schmitt, Am Bergstück 2, Tel. 09708/1876

NIEDERLAUER:

13:00 Uhr bis 16:00 Uhr bei Wilhelm Volkmuth, Hauptstr. 13 gegenüber Feuerwehr, Tel. 09771/7523 oder 0175/8365193

Wann die nächste Prüfung für Ihren Feuerlöscher fällig ist, können Sie leicht am Prüfsiegel auf dem Löscheinbehälter feststellen.

Die Turmschützen informieren

Der aktuelle Tabellenstand Runde 2015 / 2016:

1. Mannschaft Unterfrankenliga:

6. Platz mit 18 : 2 Punkten

2. Mannschaft Gauoberliga:

6. Platz mit 4 : 16 Punkten

3. Mannschaft Gaugruppe A:

3. Platz mit 12 : 12 Punkten

Jugend:

4. Platz mit 8 : 12 Punkten

Aufgelegt:

6. Platz mit 12 : 14 Punkten

Trainingszeiten:

Jugendtraining Dienstag ab 17:00 Uhr
Erwachsene Dienstag ab 18:00 Uhr
sonst nach Absprache



www.turmschuetzen.de und www.facebook.com

GENERALI-CUP 2016

Wir bedanken uns bei Dieter Jablonski für 500,- € Preisgeld recht herzlich und freuen uns auf nächstes Jahr.

1. Platz	Holger Diemer	200,- €
2. Platz	Braun Sebastian	100,- €
3. Platz	Mellenthin Roswitha	75,- €
4. Platz	Zimmermann Jürgen	50,- €
5. Platz	Baum Jakob	25,- €
Verlosung: Manfred Mellenthin		50,-€

Am 30. Januar 2016 hatten wir zu unserem jährlichen Preisschafkopf eingeladen. Wir konnten wieder zahlreiche Gäste begrüßen.

Bei folgenden Sponsoren möchten wir uns recht herzlich bedanken:

Bäckerei Wolf	Autoteile Volkmuth
Bestattungen Suckfüll	Reifen Wörner
Richard Knaier Finanzdienstleistungen	Wolf Motorgeräte Burghausen
Schlosserei Weissensel	Sagasser Getränke
Gasthaus Stern	FMS Computer
Autohaus Voll	Richter und Frenzel
Malergeschäft Büchs	Bay-Wa Schweinfurt
Gerold Lumpe	Metzgerei Kellermann
NEO-Design Gerhard Knaier	Groma Bad Neustadt
Das Bad Niederlauer	Mercedes Kehm
Katzenberger Horst	Schreiner Harald
Karmeliter Bräu	Aral-Tankstelle Münnerstadt
Fa. Hückmann	KFZ Roland Schmöger
TRN Heinz Nennstiel	Autohaus G. Harth Heustreu
Fa. Matrazenland	Schrotthandlung Hoffmann Werner
Bau Discount	Metzgerei Trost
Barthelmes Brandlein	Sparkasse
Ferkelerzeuger Niederlauer	Raiffeisenbank
Generali Dieter Jablonski	Metzgerei Arnold Salz
Angermüller	Haka Windheim
Horst Katzenberger	Motorsägen-Wirsing Bad Bocklet
Metzgerei Glasauer	Günter Stahlhandel
Metzgerei Koob	Fernseh Voll Steinach
Autoteile Reese	Zierfischparadies Robert Braungart
KFZ-Hoffmann	



Liebe Sportfreunde!

Der Winter ist vorbei und alle freuen sich auf das Frühjahr, in dem auch die aktive Zeit an der frischen Luft wieder an Bedeutung gewinnt. Deswegen möchten wir alle Mitglieder auffordern sich am Bewegungsprogramm unseres Sportvereines zu beteiligen. Die Übungsleiter sind hoch motiviert und freuen sich auf viele Teilnehmer.

Wir wollen aber auch alle Fans unserer 1. Mannschaft um Unterstützung im Saisonendspurt bitten. Die Mannschaft hat eine intensive Vorbereitung hinter sich und setzt alles daran, die Fans nicht zu enttäuschen. Vielen Dank....

Die Vorstandschaft

Anbei das Restprogramm der 1. Mannschaft....

13.03.2016	15:00	TSV Hausen	SV Niederlauer
20.03.2016	15:00	SV Niederlauer	Waldberg/Sandberg
26.03.2016	16:00	TSV Münnerstadt II	SV Niederlauer
03.04.2016	15:00	SV Niederlauer	Bad Kissingen II
09.04.2016	15:00	TSV Arnshausen	SV Niederlauer
17.04.2016	15:00	SV Niederlauer	Burglauer II
24.04.2016	15:00	SV Niederlauer	Strahlungen II
01.05.2016	15:00	Oerlenbach/Ebenhausen	SV Niederlauer
08.05.2016	15:00	SV Niederlauer	Nüdlingen
16.05.2016	18:30	Bad Bocklet/Aschach	SV Niederlauer
22.05.2016	15:00	SV Niederlauer	Seubringshausen/Gr.

Anbei das Restprogramm der 2..Mannschaft....

13.03.2016	13:00	FC Poppenlauer II	SV Niederlauer
20.03.2016	13:00	SV Niederlauer	Rottershausen/Arns.II
03.04.2016	13:00	SV Niederlauer	Pfändhausen II
24.04.2016	13:00	SV Niederlauer	DJK Salz II
30.04.2016	14:00	SV Reichenbach II	SV Niederlauer
08.05.2016	13:00	SV Niederlauer	Nüdlingen II
16.05.2016	18:30	Post SV Bad Kissingen	SV Niederlauer
22.05.2016	13:00	SV Niederlauer	Rothausen II

Letzter Spieltag: Saisonabschlussfeier!

SONNWENDFEUER/ FEUEREVENT MIT JIMMY FELL

am Samstag, den 18. Juni ab 19 Uhr am Dicken Turm

MIT LIVE-MUSIK VON SOLOMUSIKERIN MAIKE MAI

am Sportgelände

Am **05. Mai**

ab 17 Uhr gibt's
- nicht nur für Väter -
den geschätzten ...

VATERTAG'S-SPIESSBRATEN

... vom Holzkohlegrill

Die **FAHRRAD-SAISON**
im Sportverein beginnt
am Dienstag 05. April -
Treffpunkt um 19 Uhr vor
dem Gasthaus Stern.
Jeder, der einen Drahtesel hat
ist herzlich Willkommen!



Fußball

Mannschaft	Ansprechpartner/Betreuer	Trainingszeiten
I + II	Manuel Knaier 0152/56 17 56 40	Dienstag + Freitag
+ AH	Reinhold Kunzmann 09771/77 76	19.00 – 21.00 Uhr

Die Jugendarbeit im Fußballbereich erfolgt zusammen mit den Nachbargemeinden Burglauer, Reichenbach und Strahlungen:



A-Junioren (U19)	Manuel Knaier 0152/56 17 56 40
B-Junioren (U17)	Stefan Wolf 0175 / 1114166
C-Junioren (U15)	Manuel Knaier 0152/56 17 56 40
D-Junioren (U13)	Andreas Weisenseel 09771 / 686 330
E-Junioren	Manuel Knaier 0152/56 17 56 40
F/G-Junioren	Thorsten Seufert 0171 / 353 74 85



KINDERTURNEN FÜR 1. BIS 4. KLASSE MITTWOCHS VON 16 BIS 17 UHR
KINDERTURNEN FÜR 4 BIS 6-JÄHRIGE MITTWOCHS VON 17 BIS 18 UHR

Hiermit laden wir alle Kinder dieser Altersklassen ein zu Bewegung bei Turnen, Tanzen, Spiel und Spaß. Ansprechpartner:

Ansprechpartner: Wolfgang Beck Tel. 685000
 Marion Breitenbach Tel. 6099477

WWW.SVNIEDERLAUER.DE



Gefahr durch Borkenkäfer Augen auf in Fichtenwäldern!

Durch die hohen Temperaturen und die Trockenheit im Jahr 2015 ist die Borkenkäfergefahr rasant angestiegen. Borkenkäfer sind zwar nur wenige Millimeter groß, können sich aber bei günstigen Bedingungen massenhaft vermehren und dann auch gesunde Fichten und Lärchen zum Absterben bringen; Ab einer Temperatur von 17°C schwärmen die Käfer aus und beginnen mit dem Fraß



Überwachung

Alle Waldeigentümer sind verpflichtet ihre Wälder, aber auch das dort lagernde Holz in der Zeit **vom 1. Oktober bis 31. März mindestens einmal** auf Befehl durch Borkenkäfer zu. **Vom 1. April bis 30. September ist monatlich zu kontrollieren!**

Bekämpfung

Werden Borkenkäfer festgestellt, sind diese vom jeweiligen Eigentümer nach guter fachlicher Praxis und nach dem Stand der Technik **unverzüglich und wirksam zu bekämpfen** oder durch einen Dritten bekämpfen zu lassen.

Bei mangelhaft oder nicht durchgeführter Kontrolle sowie bei Unterlassung einer

ordnungsgemäßen Bekämpfung besteht wegen der Massenvermehrung der Nadelholzborkenkäfer in den betroffenen



Fraßbild des Buchdruckers unter der Rinde

Gebieten eine bestandsbedrohende Gefahr für Nadelwälder. Daher können alle Waldbesitzer, die dieser Anordnung vorsätzlich oder fahrlässig zuwiderhandeln mit einer **Geldbuße bis zu 25.000,- €** belegt werden.

Was ist zu tun?

Schauen Sie sich Ihren Wald besonders gründlich an!

- Entfernen Sie bruttaugliches Kronenmaterial,
- beseitigen Sie geschwächte oder bereits befallene Bäume an bekannten Schadflächen und
- informieren Sie ggf. Ihre benachbarten Waldbesitzer.
- Abfallende Rinde und vermehrte Spechteinschläge, auch an noch grünen Fichten, sind ein deutliches Zeichen.
- Ist die Holzabfuhr bis zum April nicht gewährleistet so lagern Sie Ihr Holz 500m entfernt vom nächsten Fichtenbestand.

Da die Beseitigung von Brutmaterial durch Verbrennen nur bei feuchter Witterung erlaubt ist, nutzen Sie die Schne- und Regentage.

Beratung und Information:

Holger Tillmann, Rathausstr.2

97633 Saal a. d. Saale

Tel.: 09762/930497 oder

Mobil: 0151/14036783

Infos über Borkenkäfer finden Sie unter: www.borkenkaefer.org

Gruppenstunde

Unter- und Oberebersbach

In den letzten Wochen haben wir wieder viele tolle und lustige Aktionen durchgeführt.



Wir haben Tiere aus Pappmaché gestaltet und diese dann schön bunt angemalt.



Bemalen der Fenster mit Fingermalfarben



Arbeiten mit Bügelperlen



Basteln von Kühlschrankschrankmagneten



Marionetten basteln

Sowie Experimente mit Wasser, Pizzabrötchen & Muffins backen



Ein großes **DANKESCHÖN** an ...

... alle meine Gruppenstunden-Kids!

Ihr seid immer mit viel Freude dabei und es macht echt Spaß mit euch.

... alle Eltern!

Für eure Unterstützung, positiven Rückmeldungen und die vielen Schuhkartons



Ich wünsche Euch allen eine schöne Frühlingszeit!

Patricia

Hubertus Apotheke

Unser Service für Sie:



Wir liefern Ihre Arznei zu Ihnen nach Hause

Wir messen Ihren Cholesterin- u. Blutzuckerwert

Wir beraten Sie zum Thema Homöopathie

Wir überprüfen Ihre Hausapotheke

Wir verleihen Inhalationsgeräte, Babywaagen und Milchpumpen

Wir stellen Ihre individuelle Reiseapotheke zusammen

Wir checken Ihren Autoverbandkasten

Wir beraten Sie zu allen Haut- und Kosmetikfragen

Wir führen Tierarzneimittel

u.v.m.

Hubertus Apotheke Salz
Andrea Jopp
Hauptstr.5, 97616 Salz
Telefon 09771 - 635 44 - 0
Fax 09771 - 635 44 - 10
Email : email@hubertus-apotheke-salz.de

Hubertus Apotheke
Andrea Jopp
Jahnstr.30,97616 Bad Neustadt/Saale
Telefon 09771 - 6132 - 0
Fax 09771 - 6132 - 10
Email : hub-apo@t-online.de

Die Teams der Hubertus Apotheke beraten Sie gerne Mo-Fr. 8.00 - 18.30 und jeden Sa.9.00 - 13.00 Uhr Ihre Apotheke vor Ort – Immer gut beraten. Mehr Service...mehr Beratung....mehr Leistung

30 Jahre Schreinerei *Norbert Fuchs*

- ▶ Innenausbau
- ▶ Möbel nach Maß
- ▶ Insektenschutzgitter
- ▶ Wohn- und Haustüren
- ▶ Holz-, Alu- und Kunststofffenster
- ▶ Sauna, Infrarotkabinen und Solarien

*Besuchen Sie unsere
Ausstellung - wir beraten
Sie gerne.*



Solzbachstr. 7 · 97618 Leutershausen
Tel.: 09771/4761 · schreinerei-fuchs@gmx.de

www.sauna-fuchs.de

WALPURGISNACHT – TANZ IN DEN MAI

Jedes Jahr in der Nacht vom 30. April auf den 1. Mai fliegen die Walpurgis Hexen in der Walpurgisnacht auf Besen, Mistgabeln und Tieren als Fluggeräte aus allen Himmelsrichtungen herbei um bis zum Morgengrauen ein rauschendes Fest zu feiern.

Die Walpurgisnacht läutet den nordischen Sommer ein. Daher müssen die finsternen Gestalten rechtzeitig zum Morgengrauen verschwunden sein, um die Herrschaft an die Lichtgestalten abzugeben. Bekanntlich findet die Hexenfeier auf dem Blocksberg, dem Brocken im Harz statt. Die Walpurgisfeier selbst geht bereits auf germanische Ursprünge zurück.



In vielen Regionen Deutschlands freut man sich deswegen auf den 30. April, da die Tradition gepflegt wird, ein Feuer zu entfachen, das nach altem Aberglauben „Böse Geister“ vertreiben soll. Daher auch der allseits bekannte Begriff des „Hexenfeuers“. Nachdem das Feuer der Walpurgisnacht erloschen ist, folgt sogleich am 1. Mai die Tradition des Maibaumaufstellens.

Laut Kreisheimatpfleger Reinhold Albert ranken sich um den 1. Mai viele Bräuche:

Auf jeden Fall wird mit dem Beginn des Mais die schönere Jahreszeit gefeiert. **Zu den ältesten Frühlingsbräuchen gehört das Aufrichten des Maibaums.** Zum Zeichen der Ortsgemeinschaft, der guten Nachbarschaft, aber auch der Freude und zur Ankündigung eines neuen Sommers ragt der mächtige Baum weithin unweit des Dorfplatzes. Der Maibaum ist das Sinnbild des neuen Lebens und Wachstums – und in den Kirchen oder auch an der Kapelle beginnen die abendlichen Maiandachten. Die Maialieder werden von diesen Tagen an besonders häufig gesungen.

Indische Küche leicht gemacht

„Das Essen muss in unserer heutigen Zeit vor allem schnell zubereitet werden“. Dies bedeutet aber keinesfalls, dass man auf die indische Küche verzichten muss. Ganz im Gegenteil! Die Rezepte in meinem Buch sind für die schnelle indische Küche konzipiert. Sie können schnell zuhause zubereitet werden und sind trotzdem sehr lecker und gesund. Die Gerichte sind Glanzlichter für Festtage oder einfach nur, um Familie und Freunde zu verwöhnen. Das Buch enthält außerdem noch Informationen über Ayurveda, Gesundheit und indische Kultur. Erhältlich ist das Buch in der Buchhandlung oder bei Amazon.

Ata Chaudhry
Kochkursleiter an
Volkshochschulen
und in Kochschulen

www.atachaudhry.de

Fernsehkoch bei TV touring in
„Frankens gute Köche“



Wissen, was auf
einen zukommt.
Wir beraten Sie.



Der letzte Weg
in guten Händen.

09771 **61500**

www.bestattungen-suckfuell.de

Suckfüll

BESTATTUNGEN



Praxis für Ergotherapie & Neurofeedback

Kerstin Kraus-Vogt

ADS- Eltern Coach/OptiMind®
Therapeutin der Sensorischen Integration/DVE

Gartenstraße 11 (im Point Center)
97616 Bad Neustadt an der Saale
E-Mail: ergokraus-vogt@online.de
Home: www.ergoimpoint.de®
Telefon: 09771 / 601 - 480



Ergotherapeutische Behandlungen für Kinder findet Anwendung u. a.

- bei Störung der Konzentration und Aufmerksamkeit
- bei AD(H)S - verhaltenstherapeutischer Ansatz und videogestützter Elternarbeit nach Jansen/Streit
- bei Teilleistungsstörungen im Schulalter - Vermitteln von Lernstartegien mit dem IntraAct Plus Konzept nach Jansen/Streit
- bei Störung der Grob, Fein- und Graphomotorik
- bei Störung der visuellen Wahrnehmung
- bei Entwicklungsstörungen im Vorschul- und Schulalter
- bei Störung der Sensorischen Integration

Ergotherapeutische Behandlungen für Erwachsene findet Anwendung u. a.

- bei Schlaganfall
- bei Facialisparese
- bei Multipler Sklerose
- bei Morbus Parkinson
- bei Demenzen
- bei Verletzungen der Hand
- bei rheumatischen Erkrankungen
- Handtherapie
- Hirnleistungs- und Gedächtnistraining
- Training von lebenspraktischen und alltagsrelevanten Kompetenzen (z. B. Anziehtraining, Esstraining)
- Hilfsmittel- und Angehörigenberatung



NEUROFEEDBACK Bei AD(H)S, Migräne, Tinnitus.....

Beratung, Termine und Hausbesuche unter: 09771 / 601 - 480

Ministranten binden Palmsträußchen

Es ist in Niederlauer mittlerweile eine liebgewonnene Tradition, dass im Vorfeld des Palmsonntags die Ministranten Palmsträußchen binden und diese schließlich vor Beginn des Palmsonntagsgottesdiensts, in dem die Sträußchen dann gesegnet werden, verkaufen. So sollte es auch heuer wieder sein, weshalb sich die Ministranten am 27. März bei der Pfarrgemeinderatsvorsitzenden Johanna Schubertthrafen und zusammen mit weiteren Pfarrgemeinderäten und einigen Elternteilen die Sträußchen aus Palmkätzchen und Buchszweigen banden. Der Erlös aus dem Verkauf der Palmsträußchen soll auch in diesem Jahr wieder den Ministranten für gemeinsame Unternehmungen und Ähnliches zugute kommen.

Kristina Kunzmann



Aus den Vereinen

Verein	Vorsitzender	Adresse	Telefon	Email, Homepage
Freiwillige Feuerwehr Niederlauer	1. Kdt. Sebastian Müller	Ringstr. 3 Niederlauer	0160/90917749	muellersebastian85@web.de
Freiwillige Feuerwehr Niederlauer e.V.	Florian Becher	Am Rück 9 a Niederlauer	09771/6889744	florian.becher@posteo.de
Freiwillige Feuerwehr Oberebersbach	1. Kdt. Alexander Benkert	Saaistr. 27 Oberebersbach	09708/7039622	katze1972@googlemail.com
Freiwillige Feuerwehr Unterebersbach	1. Kdt. Klaus Dünisch	Palmsbergstr.11 Unterebersbach	09708/1016	klaus.elke.duenisch@gmx.de
Freiwillige Feuerwehr Unterebersbach e.V.	Thomas Hanft	Schloßgasse 1 Unterebersbach	09708/704957	
Sportverein "Pfeil" Niederlauer e.V.	André Mauer	Steinstr. 23 Niederlauer	09771/6099066	vorstand@svniederlauer.de www.svniederlauer.de
Kindergartenverein "St. Katharina"	Elisabeth Ried	Kirchgasse 3 Niederlauer		ried-elisabeth@gmx.de
Niederläurer Blasmusik e.V.	Dietter Jablonski	Steinstr. 17 Niederlauer	09771/994927	mail@musikverein-niederlauer.de www.musikverein-niederlauer.de
Kegelfreunde Niederlauer e.V.	Michael Mutz	Steinstr. 4 Niederlauer	09771/6371366	ergebnismeldung@kegelfreundeniederlauer.de
Obst- und Gartenbauverein Niederlauer	Michael Beck	Wegscheide 7 Niederlauer		
	Holger Diemer	Hauptstr. 25 Niederlauer		
DIK Unter-/Oberebersbach e.V.	Elmar Schlereth	Birkenweg 16 Unterebersbach	09708/1468	elmar-schlereth@gmx.de holger.schmitt@adbv-kg-bayern.de
Kindergarten St. Elisabeth e.V. Unterebersbach	Anita Wehner	Saaistr. 6 Oberebersbach		kiga-unterebersbach@t-online.de
Musikkapelle Unter-/Oberebersbach	Klaus Dünisch	Palmsbergstr. 11 Unterebersbach	09708/1016	klaus.elke.duenisch@gmx.de

Angelsportverein Unter- und Oberebersbach e.V.	Markus Back	Am Ebersbach 1 Unterebersbach		markus.back@gmx.net
Volligierverein Rhön/Palmsberg e.V.	Udo Schmidt	c./o. Gasthof Nathan Kirchbergstr. 6 Unterebersbach	09771/97237	
Bergbewohner Unterebersbach	Elmar Schlereth	Birkenweg 16 Unterebersbach	09708/1468	elmar-schlereth@gmx.de
Pfarrgemeinderat Niederlauer	Johanna Schubert	Grubenstr. 11 Niederlauer	09771/995469	
Pfarrgemeinderat Ober-/Unterebersbach	Silvia Freier	Birkenweg 3 Unterebersbach	09708/7038980	
Seniorenteam Niederlauer	Kriemhild Knaier	Ebersbacher Straße 1 a Niederlauer	09771/8991	k.knaier@goodmail.com
Seniorenteam und Landfrauen Ober-/Unterebersbach	Silvia Freier	Birkenweg 3 Unterebersbach	09708/7038980	
Stammtisch "Brave Jungs"	Dieter Schmitt	Saalstr. 40 Oberebersbach	09708/7038993	
Stricktreff Ober-/Unterebersbach	Maria Lehnert	Saalstr. 31 Oberebersbach	09708/1509	
Theatergruppe Niederlauer	Matthias Vorndran	Gartenstr. 18 Niederlauer	09771/8897	
Turmschützen Niederlauer	Paul Knaier	Raingasse 5 Niederlauer	09771/4987	info@turmschuetzen.de www.turmschuetzen.de
Jagdgenossen Unterebersbach	Franz Wolf	Schloßgasse 12 Unterebersbach	09708/6564	franz.wolf@gmx.net
Jagdgenossenschaft Niederlauer/Oberebersbach	Franz Greb	Hauptstr. 6 Niederlauer	09771/1684	f.greb@gmx.de
Badmintonclub SV Niederlauer	Regina Volkmueth	Raingasse 1 Niederlauer	09771/7705	www.svniederlauer.de

Pfarrgemeinde „Maria Verkündigung“ Ober- und Unterebersbach



Hinweise für die Pfarreiengemeinschaft Don Bosco – Am Salzforst

*Für Hohenroth, Unter- u. Oberebersbach, Burgwallbach,
Windshausen Leutershausen*

1. Zum Nachdenken:

„Manchmal feiern wir mitten am Tag ein Fest der Auferstehung.“ – Die Monate April bis Juni sind Monate, in denen diese Auferstehung in der Natur mit Händen zu greifen ist. Es sind Monate, die voller Lebenskraft und Energie sind: Ich kann Sie nur einladen aufzutanken. Wie? Dazu einige kleine Impulse:

- Der Kuss der Sonne macht nachsichtig. Der Gesang der Vögel stimmt heiter. Nirgendwo anders auf der Welt ist man näher an Gottes Herz als in einem Garten (Dorothy Frances Gurney)
- Das Wesentliche ist nicht zu kaufen: Herzlichkeit, Offenheit, Vertrauen, Sinn, Bewusstsein, Erfahrungen, Ideen, Liebe und Glück werden nicht weniger, sondern vermehren sich, wenn wir sie teilen (Rafael Fellner)
- Ein einfacher Lebensstil, der sich zu anderen in ökologischer Aufmerksamkeit und im Widerstand für mehr Lebensqualität und die Menschenrechte verwirklichen lässt, ist nur glaubwürdig, wenn ich auch endlich sein darf. Endlich im doppelten Sinn: Endlich nicht mehr verlieren in einem Aktivismus, in dem ich vor mir selber auf der Flucht bin, sondern im ureigenen Leben ankommen kann, zu dem immer Lachen und Weinen, Erfolg und Scheitern, Angst und Vertrauen gehören darf. Aber auch das ist wichtig: Endlich sein, begrenzt, verletzlich, weil dieses Loslassen von Idealbildern mir ein alltägliches Sterben ermöglicht, dem Leben zuliebe (Pierre Stutz)
- Viel Kälte ist unter den Menschen, weil wir nicht wagen, uns so herzlich zu geben, wie wir sind (Albert Schweitzer)
- Der Gierige schnaubt, ist atemlos und kommt nicht mehr zur Ruhe. Gier muss verwandelt werden in Sehnsucht und Dankbarkeit (Anselm Grün)
- Der kann nicht wirklich genießen, der immer nur im Vergleich mit anderen lebt. (Anselm Grün)

2. Frauenfrühstück:

21. April in Hohenroth
19. Mai in Burgwallbach
30. Juni in Hohenroth

3. Weißer Sonntag:

3. April in Unterebersbach,
10. April in Hohenroth,
17. April in Windshausen

4. Predigt und Impulsgottesdienst:

10.4. Dekan Krefft
8.5. Angelika Sirch
12.6. Pater Alfons Blüml

5. Eucharistisches Gebet:

Einmal im Monat. Wenn es geht um den jeweiligen Tag des ewigen Gebetes.

6. Pfarreiengemeinschaftswallfahrt nach Ebersbach am 26. Juni

Von Burgwallbach, von Windshausen, von Leutershausen, von Hohenroth aus bis nach Unterebersbach (und zurück), mit der Möglichkeit zu gemeinsamen Treffpunkten

7. Firmung:

17. Juni um 16 Uhr

8. Pfarrfeste:

6. Juni in Leutershausen
19. Juni in Hohenroth
3. Juli in Burgwallbach

9. Bewusst Gehen:

Bewusst einen Schritt um den anderen setzen, Schritt für Schritt geht es – und nicht alles gleich auf einmal, immer ein Stückchen mehr, immer ein Stückchen weiter.

Wären manche „radikalen“ Entschlüsse, die in schlecht gelüfteten Zimmern gefällt werden, beim gehen nicht anders, milder und luftiger nämlich ausgefallen?

- „Wer geht, sieht im Durchschnitt anthropologisch und kosmisch mehr, als wer fährt“ (Johann Gottfried Seune)
- Vielleicht ist es ja auch ein Teil der Ostererfahrung zu gehen. Denken Sie an die Emmausjünger
- Sind nicht unsere Prozessionen in den kommenden Monaten auch in dieser Hinsicht ein bewusster Gang, um die Auferstehung mitten ins Herz zu lassen?



prowin
symbiotische Reinigung®

Beratung & Verkauf

Tina Wehner & Klaus Fell

Im Mittelfeld 7

97618 Niederlauer

Tel: 09771 – 6302186

prowin-niederlauer@web.de

[HTTP://www.prowin.net/vertrieb/t.wehner](http://www.prowin.net/vertrieb/t.wehner)

Wir von proWIN international haben uns zur Aufgabe gemacht, den privaten Haushalten Produkte anzubieten, die zur Verbesserung und Steigerung der Lebensqualität, der Hygiene, des Wohlbefindens und der Gesundheitsvorsorge dienen. Ganz besonders wichtig ist uns der Schutz der Gesundheit von Mensch und Umwelt.

**Praxis für Ergotherapie
und Neurofeedback**

Cordula Krauß

Sonnenstraße 39

97772 Wildflecken

Tel. 09745 / 9306644

Handy: 0178 / 5911056



Zulassung
für alle Kassen.
Auch Hausbesuche.

● **Behandlung von Kindern und Jugendlichen**

- ADS / ADHS; Konzentrationsstörungen, Entwicklungsstörungen, unklare Händigkeit, Störung der Grob- und Feinmotorik, Lernschwierigkeiten, Behinderungen

● **Neurologie / Geriatrie**

Behandlung nach z.B. Schlaganfall, Multipler Sklerose, Mb. Parkinson, Schädel-Hirn-Verletzungen, Alzheimer, Demenz u.v.a. mehr

● **Orthopädie / Rheumatologie / Chirurgie**

Behandlung des Bewegungssystems, z.B. Rheuma, Arthrose, Verletzungen, nach Operationen

● **Psychiatrie**

Behandlung von Depressionen, Neurosen, u.a.

www.ergotherapie-krauss-wildflecken.de

Bildstöcke prägen die fränkische Flur



Religiöse Kleindenkmäler sind in Stein gemeißelte Bitt- und Dankgebete. Eigentlich sind sie ein selbstverständlicher Teil unserer Landschaft. Manche sind aufgestellt worden nach überstandem Leid oder als Sühne nach Verbrechen. Manche berichten in ihrer Inschrift von einem Verunglückten, wobei die Vorübergehenden beten sollen. Eine weitere Funktion ist die zur Erinnerung oder zum Gedenken oder zur Verehrung Gottes, wobei häufig die Inschrift „Gott zur Ehr“ zu lesen ist. Sehr oft ist auch der Name des Stifters eingemeißelt.

Jeder kann sich darunter etwas vorstellen und hat meist einen Bildstock aus Sandstein mit Sockelplatte, Schaft und kunstvollem Aufsatz im Kopf. In früheren Zeiten waren es häufig sog. Monolithische Bildstöcke, die aus einem Steinblock gefertigt wurden. Später dann im Barock wurde es üppig und prachtvoll.

Jeder von uns kennt bestimmt einige Bildstöcke, Wegkreuze, Marterln oder „Kreuzschlepper“. **In Niederlauer beispielsweise gleich am Dorfeingang und Friedhof, in der Hauptstraße und hinter dem Wohnhaus der Bäckerei Wolf oder am Ende des Spielplatzes.**

In Ebersbach findet man solche in der Hauptstraße, Am Bergstück, an der Straße Ober – Unterebersbach oder auch das Bildstöckle, das an einen verunglückten Bauern erinnert.

Wer mehr über die Geschichte der Bildstöcke erfahren möchte, kann einen der beiden vorgeschlagenen Ausflüge zu folgenden Zielen ganz in unserer Nähe machen.

Die Tradition der Bildstöcke wird toll entlang des Bildstockwanderweges in Aschach/Großenbrach erklärt.



<http://www.badbocklet.de/urlaub-freizeit/freizeitgestaltung/bildstockwanderweg/index.html>

Oder man wendet sich an das fränkische Bildstockzentrum Egenhausen in der Gemeinde Werneck. Dort werden u.a. auch Führungen angeboten.

Fränkisches Bildstockzentrum Egenhausen,

St.-Johannes-Straße 73,

97440 Werneck/Egenhausen

Telefon (Führungen): 09722-2262, Telefax: 09722-2231 kontakt@bildstockzentrum.de

Die Zeit der religiösen Male ist nicht vergangen, denn es werden auch in heutiger Zeit immer wieder neue gesetzt.

Infos: BR/Heinrichskalender, Maria D.

Schläft Ihr Besuch noch auf dem Sofa?

Bieten Sie Ihm doch ein modern eingerichtetes Gästezimmer in unserem Haus an.

Pension Göppner

Hauptstraße 21 • 97616 Salz
Tel.: (0 97 71) 99 08 00 • Fax: (0 97 71) 99 08 02



PARTYSERVICE

Ob Geburtstag, Hochzeit, Jubiläum oder Firmenfeier wir sorgen für den perfekten kulinarischen Moment.

Inh. Elena Erbes
Telefon: 09771 63 73 247
Mobil: 017687591744

Elektro - Installationen

ELEKTRO
HEMMERT



97618 Oberebersbach • Am Bergstück 15
Tel. 09708/64 63 • Fax 09708/63 12

Pflege der Obstbäume

In allen drei Ortsteilen haben wir eine große Anzahl an Obstbäumen, die meistens auch eine sehr gute Obsternte abwerfen.

Allerdings bedürfen diese Bäume einer immer wiederkehrenden Pflege und einem qualifizierten Frühjahrsschnitt. Dies wurde in der Regel immer von den Mitarbeitern des Bauhofes erledigt. In der Folge wurde das Obst an den Bäumen versteigert oder an Interessenten zur Selbsternte verkauft.

Ich würde mich freuen, wenn sich Interessenten melden würden, die einerseits als Pate die Pflege der Bäume übernehmen und im Gegenzug das Obst kostenlos ernten könnten.

Interessenten hierfür mögen sich bitte beim Bürgermeister melden



Vorstraße 30 97618 Heustreu

Tel.: 09773/9131-0 Fax: 09773/913121

Email: team@AB-eppler.de – www.architekt-eppler.de



Niederlassungen:
Untere Kaplaneistraße 2,
98617 Meiningen

Rosenstraße 9,
97618 Wülfershausen a. d. S.

Wohnbau, Kommunalbau, Gewerbebau, Denkmalpflege, kirchliche Bauten, Bauleitplanung, Sicherheits- und Gesundheitsschutzkoordination, Energieberatung/-ausweis (WG+NWG), Brandschutznachweis





Dachdeckermeister

Wolf Uebelacker



Buchenweg 1
97618 Hohenroth
fon / fax: 09771-7877
mobil: 0160-8170590

- Dacharbeiten
- Abdichtungsarbeiten
- Spenglerarbeiten
- Reparaturarbeiten
- Photovoltaik

maler- und verputzerbetrieb

trockenbau
raumgestaltung

T
R
N



Individualität für IHR zuhause

heinz nennstiel
am rüch 9
97618 niederlauer
tel: 09 77 1 / 63 14 03
mobil: 01 72 / 6 63 03 92
e-mail: nennstiel@t-r-n.de
hp: www.t-r-n.de

Unsere Leistungen für Sie:

- ✓Wand-, Boden- und Deckengestaltung in Farbe und Struktur
- ✓Fliesen-, Platten-, PVC- und Laminat-Verlegearbeiten
- ✓Gestalterische und kreative Ideen in Ihrem Lebens- und Arbeitsraum umsetzen
- ✓Unser Ziel ist es, Sie mit Termintreue, Zuverlässigkeit und Qualität zu überzeugen

Die Kegelfreunde Niederlauer
laden zur traditionellen **Dorfmeisterschaft** ein.



Die Bundes-Kegelbahnen werden für den Zeitraum
vom 15.04. bis 24.04.2016

wieder bestens präpariert und gut in Schuss sein!

Eingeladen sind alle Gemeindebürger/-innen sowie die ansässigen Firmen!
Es wird in allen Gruppen mit 4er-Mannschaften gekegelt.
Jugendmannschaften starten in einer extra Gruppe. (evtl. gemischt)
Einzel- und Mannschaftspokale gibt es zu gewinnen!

Telefonische Anmeldungen an Christian Greb
09771/688256 (ab 16:30 Uhr)

Startzeiten:

Montag bis Freitag von 16:00 – 23:00 Uhr
Samstag bis Sonntag von 10:00 – 23:00 Uhr

**Die Siegerehrung findet am 07.05.2016 statt.
Einladung folgt.**

Winterimpressionen



Impressum

Das Mitteilungsblatt erscheint vierteljährlich, jeweils am Ende der Monate Dezember, März, Juni und September.

Herausgeber: Gemeinde Niederlauer
Verantwortlich für den Inhalt: 1. Bürgermeister Richard Knaier
Herstellung: Druckerei Gunzenheimer, Ostheim/Rhön
Redaktionsanschrift: Gemeinde Niederlauer, Hauptstr. 18
97618 Niederlauer

Redaktionsschluss für die nächste Ausgabe ist der 10.06.2016
Beiträge per Mail an: gemeindeblaettle@gmx.de

MATRATZENLAND DRÄGER

- Das Haus mit dem Elefanten auf dem Dach -

Das kompetente Fachgeschäft rund um Ihren erholsamen Schlaf



Matratzenland Dräger; Gewerbegebiet NES-Niederlauer; An der Bahn 7; Tel. 09771/62260
Einfahrt bei OPTI; Öffnungszeiten: Mo. - Mi. 9.00 - 18.00 Uhr; Do. - Fr. 9.00 - 19.00 Uhr;
Samstag 9.00 - 14.00 Uhr; Termine nach Vereinbarung; www.draeger-matratzenland.de

Opti – die Nr. 1 in Preis/Leistung

5. SCHWEINFURTER
KUNDENSPIEGEL

Platz 1
BRANCHENSIEGER

Untersucht: 6 EINRICHTUNGSHÄUSER
86,9% Durchschnittlicher Zufriedenheitsgrad
Freundlichkeit: 94,3% (Platz 1)
Beratungsqualität: 84,3% (Platz 2)
Preis-/Leistungsverhältnis: 82,1% (Platz 1)
Kundenbefragung: 07/2010
Befragte (Möbel) = 637 von N (Gesamt) = 905

MF Consulting Dipl.-Kfm. Dieter Grett
www.kundenspiegel.de Tel.: 0990/1948601

Niederlauer · Schweinfurt · Bamberg · Suhl · Schwallungen · Eisenach



Stark durch Größe

100.000 m² Betriebsfläche, über 450 Mitarbeiter an sieben Standorten - wir gehören zu den stärksten Wirtschaftskräften in Nordbayern und Thüringen und unser Familienunternehmen wächst stetig weiter.



Stark für Ihre Region

Alles aus einer Hand – unsere Zentralverwaltung in Niederlauer sorgt für reibungslose Abläufe! So können wir noch schneller auf die Wünsche unserer Kunden eingehen!



Stark für die Jugend

Nur durch unseren Erfolg können wir uns stark machen für die Jugend: Jedes Jahr bieten wir jungen Menschen Ausbildungsplätze in den verschiedensten Ausbildungsberufen an.



Stark durch Erfahrung

Für Sie da seit 1970: In diesem Jahr legten unsere Firmengründer den Grundstein für unsere Erfolgsgeschichte. Seitdem hat jede Generation des traditionellen Familienunternehmens zur Weiterentwicklung und ständigen Modernisierung beigetragen!



Stark im Service

Immer auf dem neuesten Stand: Unsere Fachleute werden regelmäßig geschult und nehmen sich bei der Beratung ganz viel Zeit für Sie und Ihre Wünsche.



Stark für die Umwelt

Der Umwelt zuliebe: Wir entsorgen alle Verpackungsmaterialien, der bei uns gekauften Möbel, natürlich gratis und umweltgerecht.



97424 Schweinfurt
Heini-Dittmar-Str. 3
Tel. (09721) 6463-0

Öffnungszeiten:
Mo - Fr 9.30 - 19.00 Uhr
Sa 9.00 - 18.00 Uhr



97618 Niederlauer
Industriestraße 5
Tel. (09771) 904-0

Öffnungszeiten:
Mo - Fr 9.30 - 19.00 Uhr
Sa 9.30 - 18.00 Uhr

www.opti-wohnwelt.de

opti
WOHNWELT